



# **VADEMECUM DE PRODUCTOS**

**CIENCIA QUÍMICA COSMÉTICA, S.A. DE C.V.**

[www.dermopharma.com.mx](http://www.dermopharma.com.mx)  
[shop.dermopharma.com.mx](http://shop.dermopharma.com.mx)

# INDICE

## **LIMPIEZA FACIAL**

**5**

BIFASSE	5
EMULSIÓN LIMPIADORA	5
ESPUMANTE CÍTRICO (pH= 4)	5
ESPUMANTE EPICUTÁNEO (pH= 5.5)	5
ESPUMANTE EXFOLIANTE	6
TÓNICO ASTRINGENTE	6
TÓNICO DESCONGESTIVO	7
TÓNICO HIDROMARIN	7

## **PEELINGS**

**8**

ALPHA – PEEL	8
ARB	8
BETA – PEEL	10
BIO – PEEL	10
BRONZE - PEEL	11
CRONOS - PEEL	12
F – PEEL	13
GENEREX PEEL	13
JESS - PEEL (Solución de Jessner)	14
KRYSTAL - PEEL (TCA Estabilizado)	14
LACTO-B GEL y LB25 (Ac. Lactobiónico)	15
MASK – PEEL	16
M-30	16
M-50	17
PEELING 10:30	17

## **CONCENTRADOS**

<b>FACIALES</b>	18
BIOACTIVE y SUERO ACLARANT <i>plus</i>	19
BIOACTIVE y SUERO DESCONGESTIVO <i>plus</i>	21
BIOACTIVE y SUERO TENSOR <i>plus</i> (PODEROSO REAFIRMANTE)	21
BIOACTIVE y SUERO VITACERAMID <i>plus</i>	23
CONCENTRADO y SUERO ACNÉS <i>plus</i>	23
CONCENTRADO y SUERO CON FURFURIL ADENINA <i>plus</i> (ESTIMULANTE CELULAR VEGETAL)	24
CONCENTRADO REAFIRMANTE	26
CONCENTRADO y SUERO SEBORREGULADOR	26
CONCENTRADO y SUERO REVITALIZANTE CELULAR <i>plus</i>	26

## **CONCENTRADOS**

<b>CORPORALES</b>	28
-------------------	----

BIOACTIVE ANTICEL	28
CONCENTRADO LIPOLITICO	28

---

## **CUIDADO INTENSIVO** 29

SUERO ANTI-AGE	29
SUERO ANTIOXIDANTE <b>GENERACION MOLECULAR</b>	29
SUERO ELASTONIK	29
SUERO CON ISOFLAVONAS	30
SUERO PARA OJERAS	31
SUERO REAFIRMANTE <b>GENERACION MOLECULAR</b>	32
NOVACELL <b>ESTETICA GENÓMICA</b>	32
PERLAS ACTIVAS	33
CROMA-LIGHT	35
FULL CONTROL EYE-KIT	35

---

## **MASCARILLAS** 37

FITOMASK	37
MASCARA FRUTAL NUTRITIVA	37
MÁSCARILLA ACNÉS	38
MASCARILLA CÍTRICA	38
MASCARILLA CRIOPLÁSTICA	38
MASCARILLA THERMOMINERAL	38

---

## **MASCARAS FACIALES INDIVIDUALES** 39

MASCARA ANTIOXIDANTE	39
MASCARA DESCONGESIVA	39
MASCARA HIDRONUTRITIVA	39
MASCARA RICA EN PEPTIDOS (COMPLETA)	40
MASCARA RICA EN PEPTIDOS (AREAS ESPECIALES)	40
PROBIOCEL	40

---

## **GELES Y EMULSIONES**

<b>FACIALES</b>	42
CREMA TENSORA	42
CREMIGEL DERMOPLUS	42
EMULSIÓN DESCONGESTIVA	43
EMULSIÓN VITAMINADA	43
EYE CONTROL <b>GENERACION MOLECULAR</b>	44
GEL DESCONGESTIVO	44
HIDRAGEL FPS 15-17	44
HYDRA CREAM FPS 15-17	45
NEUROCREMIGEL	45
SEDAMAR	46
AQUA SUN FPS 45-50 <b>GENERACION MOLECULAR</b>	46

PANTALLA SOLAR FPS 35-40 <b>GENERACION MOLECULAR</b>	47
<b>CORPORALES</b>	48
CONDUGEL	48
EMULSIÓN CALORÍFICA	48
EMULSIÓN CON CERAMIDAS	48
FLEBOGEL y FLEBOTONIC	49
GEL LIPOLITICO	49
GEL REAFIRMANTE	49
GEL REAFIRMANTE DE SENOS <b>GENERACION MOLECULAR</b>	50
GEL VENOTONIK	51
BODY OLEUM	51
SOLUCION 3-F	51

 **LIMPIEZA FACIAL** **BIFASSE**

La limpieza facial es una de las operaciones básicas para el cuidado y mantenimiento de la piel. El área orbicular por ser más fina y delicada, necesita de cuidados especiales y este producto libre de aceite, limpia eficazmente dicha zona proporcionándole además una gran humectación.

*Composición:* Solución Amortiguadora de Fosfatos, Extracto de Pepino, Capril Caprilato y Dimethiconas.

*Presentación:* 120 ml. (Público y uso Médico)

 **EMULSIÓN LIMPIADORA**

Esta emulsión está diseñada para limpiar adecuadamente el estrato córneo en cualquier tipo de piel, ya que su formulación contiene tensoactivos de origen vegetal, que micelan las impurezas de la superficie del tejido cutáneo, respetando la composición química y el carácter ácido del manto hidrolipoproteico.

*Composición:* Aceites vegetales, Poliglucósidos y Extracto de Pepino, Caléndula y Lechuga.

*Presentación:* 240 ml. (Público y uso Médico)

 **ESPUMANTE CÍTRICO (pH= 4)**

Este producto cosmecéutico, está ideado para proteger y limpiar aquellas pieles grasas y acnéicas, puesto que su rico contenido en alfa-hidroxiácidos le dan un carácter ácido, convirtiéndolo en un suave limpiador antibacteriano, queratolítico y sebo-regulador, ideal para este tipo de pieles.

*Composición:* Laurilglucósido, Extracto estandarizado de Frambuesa, Ácido Málico, Láctico y Cítrico, Glicerolados de Limón, Manzana, Naranja y Derivados de Coco.

*Presentación:* 120 ml. (Público y uso Médico)

 **ESPUMANTE EPICUTÁNEO (pH= 5.5)**

Este suave y balanceado limpiador contiene surfactantes vegetales que respetan la bioquímica y fisiología del estrato córneo. Por su contenido en ácidos orgánicos frutales, proporciona además una ligera acción exfoliante.

*Composición:* Laurilglucósido, Extracto estandarizado de Frambuesa, Glicerolados de Malva y Derivados de Coco.

*Presentación:* 120 ml. (Público y uso Médico)

## **ESPUMANTE EXFOLIANTE**

La doble función limpiadora y exfoliante de este cosmecéutico, lo hacen sumamente atractivo ya que en un solo paso se realizan dos acciones básicas para cualquier tipo de piel, esto es posible, gracias a su contenido en surfactantes vegetales, ácidos orgánicos frutales y microesférulas.

<i>Composición:</i>	Poliolglucósidos, Extracto de Uva, Glicerolado de Malva, Ácido Cítrico, Microesférulas de Arroz y de Silicio.
<i>Acción:</i>	Mecánica.
<i>pH:</i>	4 – 4.5
<i>Activos:</i>	Extracto de uva rico en AHA´s con microesférulas de silicio.
<i>Acción cosmecéutica:</i>	Limpia y exfolia la zona tratada.
<i>Indicaciones:</i>	Para todo tipo de piel (en facial y corporal), especialmente pieles grasas, seborrea, hiperfolliculitis, hiperqueratosis y acné no inflamatorio.
<i>Modo de empleo:</i>	Aplicar una pequeña cantidad y con los dedos húmedos dando un ligero masaje. Retirar con agua.

*Presentación:* 120 ml. (Público y uso Médico)

## **TÓNICO ASTRINGENTE**

Desde el punto de vista cosmítrico, las pieles grasas, oleosas y brillantes, requieren de activos sebo reguladores que mejoren el aspecto típico de este tipo de pieles.

Actualmente se han obtenido Fito derivados capaces de competir con la enzima 5 $\alpha$ -reductasa, responsable del estímulo sobre la glándula sebácea.

Este suave tónico seborregulador, es rico en oligoelementos, taninos, polifenoles, suaves ácidos orgánicos derivados de los cítricos y el ácido oleanólico, que en conjunto ejercen un efecto equilibrante y ligeramente astringente, que ayudan a mantener un balance adecuado del contenido oleoso del manto hidrolipoproteico (FHN), disminuyendo además su pH, hasta valores ideales, es decir, de 5 a 5.5.

El Tónico Astringente es ideal ya que mejora, mantiene y equilibra el aspecto de una piel grasa (acnéica, deshidratada, seborreica, asfíctica o grasa normal), sin agredir su integridad bioquímica ni protección natural.

<i>Composición:</i>	Contiene Agua desmineralizada, Extensina y Proteínas de gluten de trigo, Mucílagos de nopal, Ácido oleanólico, Ácidos grasos esenciales hidrosolubles, Extracto de Fresa, Salvia, Romero, Sales de Cinc y Sodio.
---------------------	--

*Presentación:* 240 ml. (Público y uso Médico)

## **TÓNICO DESCONGESTIVO**

La acción del sol, el viento y las condiciones ambientales agreden la piel, afectando directamente el factor de humectación natural, por todo esto, se ha desarrollado este novedoso tónico, para todo tipo de piel, que

contiene proteínas y derivados vegetales que mantienen en buen estado el manto hidrolipídico, humectando y protegiendo además, las capas superficiales de la piel.

*Composición:* Agua desmineralizada, Extensina y Proteínas de Gluten de Trigo, Mucílagos de Nopal, Ácidos Grasos Esenciales Hidrosolubles, Extracto de Malva, Llantén y Caléndula, Sales de Magnesio y Sodio.

*Presentación:* 240 ml. (Público y uso Médico)

## **TÓNICO HIDROMARIN**

Actualmente la utilización de los oligoelementos en cosmética ha sido muy difundida, ya que se ha demostrado que son vitales para mantener la estructura bioquímica, histológica, fisiológica y morfológica de la piel.

Considerando las condiciones actuales de las pieles mexicanas, **DERMOPHARMA®** ha desarrollado un novedoso tónico, en el cual se han integrado los oligoelementos provenientes de la fuente principal de vida: EL MAR.

Como es bien sabido, el agua de mar es una rica mezcla de sales, minerales disueltos que ahora podemos utilizar gracias a los diversos adelantos científicos, como la liofilización.

En el Tónico Hidromarin encontramos la pureza de esas sales marinas liofilizadas enriquecidas con extractos de algas marinas, ricos en diversos activos cosméticos. Todo esto hacen de este tónico un producto talaso cosmético remineralizante, único y de gran apoyo en el equilibrio de cualquier tipo de piel.

*Composición:* Agua desmineralizada, Extensina y Proteínas de gluten de trigo, Mucílagos de Algas, Ácidos grasos esenciales hidrosolubles, Extracto de Wakame, Fucus, Dermoclorella y Sales marinas liofilizadas.

*Presentación:* 240 ml. (Público y uso Médico)



## PEELINGS



### ALPHA - PEEL

**Acción:** Química.  
**pH:** 3.5  
**Activos:** Solución de ácido glicólico (concentración del 15%).

**Acción cosmecéutica:** Actúa deshaciendo químicamente la barrera lipídica (cemento intracelular) del estrato córneo, debido a su pH el **ALPHA-PEEL** es un producto seguro y eficaz que eliminará gradualmente células muertas, favoreciendo la regeneración tisular de manera gradual. Además, el uso diario de este producto, asegura que en un lapso de aproximadamente un mes se obtendrá una eficacia cosmética científicamente comprobada de:

33% de Renovación Celular  
 35% de Firmeza  
 23% de Hidratación  
 44% de Suavidad  
 y una disminución del 33% de Atrófias Dérmicas (arrugas).

**Indicaciones:** Todo tipo de piel. Para aquellas muy sensibles prepararlas por espacio de un mes con hidrataciones.

**Modo de empleo:** Agitar antes de usarlo. Exclusivamente por las noches, aplicar una o dos dosificaciones en todo el rostro limpio.  
No necesita neutralizante.  
 Posteriormente aplicar otros productos (hidratantes, revitalizantes, aclarantes, etc.).

**Uso:** Diario, bajo la estricta supervisión y diagnóstico de un médico.  
 Es obligatorio el uso de una pantalla solar (FPS 30-40) durante el día.

**Presentación:** Única de 60 ml. (Público y uso Médico)



### ARB

**Acción:** Química  
**pH:** FASE I: 3.5, FASE II: 3 FASE III: 2.5 FASE IV: 2  
**Activos:** Ácido retinoico 0.025%, 0.05%, 0.1% y 0.2%

**Acción cosmecéutica:**

Gracias a la acción química del ácido retinoico presente en la formulación, favorece la:

1. Compactación del estrato córneo fotodañado
2. Mejora la luz de los vasos sanguíneos dérmicos (aumento del volumen de la dermis)
3. Incremento de la síntesis de colágena y fibronectina hasta un 80%
4. Aumento en la proliferación en fibroblastos
5. Creación de nuevo tejido elástico
6. Disminución racional de la producción de colagenasa
7. Mejora la cinética epidérmica (disminuye el tiempo de le epidermopoyesis)



8. Incremento de la mitosis a nivel del estrato basal
9. Disminución de arrugas, daños pigmentarios y queratosis actínicas
10. Aclaración del contenido de melanina epidérmica
11. Franca mejoría del aspecto de una piel fotodañada
12. A concentraciones adecuadas y por vía tópica, se puede emplear por periodos de hasta 2 años consecutivos.
13. Son coadyuvantes en el tratamiento de hiperpigmentaciones, post-inflamatorias y melasma, aún en pieles tipos V y VI (Fitzpatrick), ya que inhibe la transportación de los melanosomas.
14. Tienen propiedades sebo reguladoras.
15. Poseen efectos inmuno-modeladores (aumentan la producción de anticuerpos T y aumentan la actividad de las células de Langerhans)
16. Estimulan la angiogénesis.
17. Los seres humanos tenemos receptores celulares específicos para asimilar los retinoides, especialmente al ácido retinoico
18. En el ADN humano, existe una secuencia específica para asimilar y mejorar la respuesta biológica de los retinoides (síntesis de la CRABP: proteína celular de unión con el ácido retinoico).
19. Normalizan la hiperproliferación de queratinocitos.
20. Tópicamente disminuyen los tonofilamentos y por ende disminuye la cohesividad del estrato córneo, además, incrementa la pérdida de agua (TEWL) de ahí sus efectos queratolíticos
21. Favorece la síntesis de citocinas y estimulan el factor de crecimiento epidérmico.
22. Se le considera como un peeling químico superficial y revitalizante cutáneo, útil para el tratamiento de hiperpigmentaciones, acné y sus secuelas, estrías, envejecimiento y la desvitalización cutánea.

*Indicaciones:* Acné y sus secuelas, hiperpigmentaciones, envejecimiento prematuro y cronológico, estrías, pieles desvitalizadas, flaccidez, hidradenomas oculares.

*Modo de empleo:* Limpiar el rostro o la zona a tratar con ayuda de un dermolimpiador, extraer con ayuda de una jeringa la Arbutina y aplicarla con un hisopo en la zona a tratar (hiperpigmentación), sin retirarla aplicar la concentración del ácido retinoico adecuada, según sea el caso, esto es, la primera semana, la concentración I, la segunda sesión, la número II, la tercer semana la III y finalmente la última sesión la fase IV.

Sin retirar, aplicar una buena cantidad de la crema base, incluida en el kit, Proteger cejas, pestañas y nacimiento de cabello y finalmente una gasa pre cortada. Con ayuda de agua templada preparar la **MÁSCARA BIOTÉRMICA**, incluida también en el kit y aplicarla con ayuda de un pincel. Dejarla actuar hasta que esté completamente seca y retirarla con ayuda de la gasa.

*Uso:* El tratamiento recomendado son: 4 sesiones, una cada semana. Es obligatorio el uso de una pantalla solar (FPS 30-40) durante el día. Se recomienda prescribir al paciente el uso de productos altamente hidratantes y emolientes con ceramidas, ácidos grasos esenciales, ácido Hialurónico, algas, etc.

*Presentación:* Kit que incluye:  
Vial de 15 ml de Arbutina  
Cuatro concentraciones de 15 g cada una de ellas del ácido retinoico  
Tarro de 240g de crema base  
Tarro de 500 g de la **MÁSCARA BIOTÉRMICA**.  
(Exclusivo Uso Médico)

## **BETA - PEEL**

<i>Acción:</i>	Química.
<i>pH:</i>	2.0
<i>Activos:</i>	Solución hidro-alcohólica de ácido salicílico.
<i>Acción cosmecéutica:</i>	Gracias a la acción química del beta-hidroxiácido presente, favorece la descamación del estrato córneo, pues destruye la barrera lipídica que da cohesión a los corneocitos. Debido al valor de pH del producto, se considera un peeling químico de mediana profundidad, útil para el tratamiento de hiperpigmentaciones, acné y sus secuelas, estrías, envejecimiento y desvitalización cutánea. Al igual que el <b>ALPHA-PEEL</b> se favorece la renovación celular, firmeza, hidratación, suavidad y disminución de arrugas, solo que lo hace en menor tiempo.
<i>Indicaciones:</i>	Acné y sus secuelas, hiperpigmentaciones, envejecimiento prematuro y cronológico, estrías, pieles desvitalizadas, flaccidez, hidradenomas oculares. Es recomendable preparar la piel previamente a la aplicación del peeling con hidrataciones profundas y el <b>BIO-PEEL</b> por espacio de al menos dos semanas.
<i>Modo de empleo:</i>	Aplicar 2 ml del peeling sobre el rostro limpio, con ayuda de un pincel. Dejarlo actuar por 5 minutos, retirar perfectamente con algodón, gasas o esponjas embebidas en agua. Se puede trabajar las zonas peri oculares y peri bucales. <u>No necesita neutralizante.</u>
<i>Uso:</i>	El tratamiento recomendado son: 4 sesiones, una cada semana; después se descansan 2 semanas y se puede volver a realizar 4 sesiones más. Es obligatorio el uso de una pantalla solar (FPS 30-40) durante el día. Se recomienda prescribir al paciente el uso de productos altamente hidratantes y emolientes con ceramidas, ácidos grasos esenciales, ácido hialurónico, algas, etc. para evitar la deshidratación cutánea. Es posible que se presente una ligera descamación al cabo de uno o dos días después del peeling.
<i>Presentación:</i>	Única de 60 ml. (Exclusivo uso Médico)

## **BIO - PEEL**

<i>Acción:</i>	Enzimático
<i>pH:</i>	5.5
<i>Activos:</i>	Queratina y otras enzimas proteolíticas.
<i>Acción Cosmecéutica:</i>	Actúa exclusivamente en estrato córneo adelgazándolo por la acción enzimática de sus activos, ya que destruye la queratina presente en los corneocitos.
<i>Indicaciones:</i>	Para todos tipos de pieles, incluso aquellas muy sensibles y/o tratadas previamente con algún otro peeling (ácido o mecánico).  Es el peeling ideal para empezar a preparar la piel y posteriormente aplicar otros peelings.

**Modo de Empleo:** Mezclar 2 partes de gel por una de polvo disolviendo muy bien.  
Aplicar con ayuda de un pincel sobre la zona limpia, dejándolo actuar 15 minutos, o bien dar un ligero masaje por 5 minutos. Retirar con agua.  
No necesita neutralizante.

**Uso:** Se puede emplear en cada sesión de facial o corporal, una vez por semana, máximo 2 veces por semana.

**Presentación:** Polvo: 120 g (Exclusivo uso Médico)  
Gel: 240 ml. (Exclusivo uso Médico)

## **BRONZE - PEEL**

**Acción:** Química  
**pH:** FASE I: 2.5, FASE II: 2  
**Activos:** Solución hidro-alcohólica de ácido glicólico, láctico, fítico y ácido mandélico

**Acción cosmecéutica:** Gracias a la acción química de los alfa hidroxiaácidos presentes en la formulación, favorece la descamación del estrato córneo, epidermis y dermis papilar, pues destruye la barrera lipídica que da cohesión a los corneocitos y cambia la polaridad de la membrana.  
Debido al valor de pH del producto, se considera un peeling químico de mediana profundidad, útil para el tratamiento de hiperpigmentaciones, acné y sus secuelas, estrías, envejecimiento y desvitalización cutánea.

**Indicaciones:** Acné y sus secuelas, hiperpigmentaciones, envejecimiento prematuro y cronológico, estrías, pieles desvitalizadas, flaccidez, hidradenomas oculares.  
Especialmente diseñado para pieles morenas o bien para hacer peelings en el verano o en lugares geográficos con alta incidencia solar (playas).  
Es recomendable preparar la piel previamente a la aplicación del peeling con hidrataciones profundas y el protocolo de preparación de piel de acuerdo al foto tipo de Fitzpatrick.

**Modo de empleo:** Modo de empleo: Aplicar de 1 a 2 ml de la **FASE I** del **BRONZE PEEL** sobre la zona a tratar, previamente limpia con el Dermolimpiador incluido, con ayuda de un pincel. Dejarlo actuar por 5 a 7 minutos.  
Se neutraliza aplicando la **CREMA NEUTRALIZANTE** incluida en el paquete y se dejar actuar por espacio de 2 horas, transcurrido ese tiempo se enjuaga con abundante agua templada.  
Posteriormente se repiten la misma operación empleando la **FASE II**, de acuerdo a los resultados obtenidos.

**Uso:** El tratamiento recomendado son: 4 sesiones, una cada quince o veinte días de la **FASE I**, posteriormente se hacen de 4 a 6 sesiones con la **FASE II**.  
Es obligatorio el uso de una pantalla solar (FPS 30-40) durante el día.  
Se recomienda prescribir al paciente el uso de productos altamente hidratantes y emolientes con ceramidas, ácidos grasos esenciales, ácido Hialurónico, algas, etc. para evitar la deshidratación cutánea.  
Es posible que se presente una ligera descamación al cabo de tres o cuatro días después del peeling.

**Presentación:** Kit que incluye:  
Dermolimpiador de 60 ml.  
15 ml de la FASE I y 15 ml de la FASE II  
Tarro de 60 g de Crema Neutralizante. (Exclusivo Uso Médico)

## **CRONOS - PEEL**

**Acción:** Química.  
**pH:** 0.95  
**Activos:** Cristales de TCA (Ácido Tricloro Acético) al 10 %  
Solución Estabilizadora con saponinas reguladoras de la penetración del ácido.

**Indicaciones:** Acné y sus secuelas.  
Estrías y Cicatrices.  
Hiperpigmentaciones.  
Envejecimiento y Foto envejecimiento.

**Modo de empleo:** Limpiar la zona a tratar con **ESPUMANTE EPICUTANEO**.  
Disolver los cristales de TCA con TODA la solución estabilizadora  
Aplicar 1 a 1.5ml, sobre la zona a tratar.  
Dejarlo actuar hasta ver el frost o máximo 5 minutos.  
Aplicar el **GEL DESCONGESTIVO** o bien la **EMULSION DESCONGESTIVA**.  
Si es necesario aplicar la **MASCARILLA CRIOPLASTICA**.  
No se neutraliza, la crema o gel es para calmar el ardor que produce la acción de TCA

**Usos:**

Cara:	1.0 a 1.5 cc
Cara y cuello:	2.0 a 2.5 cc
Espalda:	3.5 a 4.0 cc
Manos:	1.5 a 2.0 cc
Antebrazo:	2.5 a 3.5 cc

Aplicación mensual de 4 a 8 aplicaciones.  
Es posible que se presente una ligera descamación al cabo de uno o dos días después del peeling.

**Caducidad:** 8 meses después de preparada la solución, de preferencia en refrigeración.

**Contraindicaciones:** Piel tipo VI de Fitzpatrick  
Exposición solar intensa reciente  
Infecciones locales activas (virales, bacterianas, etc.)  
Procesos inflamatorios locales

**Presentación:** Viales con cristales de TCA y solución estabilizadora.  
El volumen final de la mezcla es de 15 ml.

## **F - PEEL**

*Acción:* Química  
*pH:* 2.5  
*Activos:* Solución de ácido glicólico, láctico, ascórbico, tartárico y salicílico.

*Acción cosmecéutica:* Gracias a la acción química de los alfa y beta-hidroxiácidos presentes, favorece la descamación del estrato córneo, pues destruye la barrera lipídica que da cohesión a los corneocitos.

Debido al valor del pH del producto, se considera un peeling químico de mediana profundidad, útil para el tratamiento de hiperpigmentaciones, acné y sus secuelas, estrías, envejecimiento y desvitalización cutánea. Al igual que el **ALPHA-PEEL** y el **BETA-PEEL**, favorece la renovación celular, firmeza, hidratación, suavidad y disminución de arrugas, solo que lo hace en menor tiempo.

*Indicaciones:* Acné y sus secuelas, hiperpigmentaciones, envejecimiento prematuro y cronológico, estrías, pieles desvitalizadas, flacidez, hidradenomas oculares. Piel morenas, sensibles, Verano.

Es recomendable preparar la piel previamente a la aplicación del peeling con hidrataciones profundas y el **BIO-PEEL** por espacio de al menos 2 semanas.

*Modo de empleo:* Aplicar 2 ml del peeling sobre la zona a tratar con un pincel. Dejarlo actuar de 5 a 10 minutos, aplicar con el atomizador la solución neutralizante, permitir la reacción ácido-base y después de 10 a 15 minutos. Retirar perfectamente con algodón, gasas, esponjas embebidas con agua.

Se puede trabajar en zonas peri oculares y peri bucales.

*Presentación:* Única de 60 ml. (Exclusivo uso Médico)

## **GENEREX PEEL**

*Acción:* Química  
*pH:*  
*Activos:* Máscara con: TCA 15% y Ácido láctico 15%

*Indicaciones:* Foto daño, Hiperpigmentaciones, Acné y sus secuelas, Envejecimiento, Flaccidez y Elastosis, Estrías, Tratamientos de manos, cuello y escote.

*Modo de Empleo:* Sobre una piel limpia y seca aplicar sobre la zona a tratar con ayuda de un pincel. Dejar actuar unos minutos y retirar con esponjas embebidas en agua. Cómoda aplicación, Listo para su uso, Fácil control de la profundidad, Peeling medio. Requiere de pre-peel,

*Presentación:* 60 g (Exclusivo uso Médico)

## **JESS - PEEL (Solución de Jessner)**

<b>Acción:</b>	Química
<b>pH:</b>	
<b>Activos:</b>	Solución alcohólica de ácido láctico, salicílico y resorcina.
<b>Acción cosmecéutica:</b>	Gracias a la acción química de los ácidos presentes en la formulación y la resorcina favorece la descamación del estrato córneo, epidermis y dermis papilar, pues destruye la barrera lipídica que da cohesión a los corneocitos y cambia la polaridad de la membrana. Debido al valor de pH del producto, se considera un peeling químico de mediana profundidad, útil para el tratamiento de hiperchromías, acné y sus secuelas, estrías, envejecimiento y desvitalización cutánea.
<b>Indicaciones:</b>	Acné y sus secuelas, hiperchromías, envejecimiento prematuro y cronológico, estrías, pieles desvitalizadas, flaccidez, hidradenomas oculares. Es recomendable preparar la piel previamente a la aplicación del peeling con hidrataciones profundas y el protocolo de preparación de piel de acuerdo al foto tipo de Fitzpatrick.
<b>Modo de empleo:</b>	Aplicar de 1 a 2 ml de la solución del Jess Peel, sobre la zona previamente limpia y desengrasada, dejarlo actuar 5 min o hasta que se vea el blanqueamiento o bien aplicar tantas capas como sea posible en un periodo de máximo 3 minutos.
<b>Uso:</b>	El tratamiento recomendado son: 4 sesiones, una cada quince o veinte días. Es obligatorio el uso de una pantalla solar (FPS 30-40) durante el día. Se recomienda prescribir al paciente el uso de productos altamente hidratantes y emolientes con ceramidas, ácidos grasos esenciales, ácido Hialurónico, algas, etc. para evitar la deshidratación cutánea. Es posible que se presente una ligera descamación al cabo de tres o cuatro días después del peeling.
<b>Presentación:</b>	Única de 60 ml. (Exclusivo Uso Médico)

## **KRYSTAL - PEEL (TCA Estabilizado)**

<b>Acción:</b>	Química
<b>pH:</b>	0.86
<b>Activos:</b>	Solución de Ácido Tricloroacético (TCA 35%)
<b>Acción cosmecéutica:</b>	Gracias a la acción química del TCA presente, favorece la coagulación de las proteínas dérmicas y por ende la regeneración total de la piel. Debido al valor de pH del producto, se considera un peeling químico de mediana profundidad, útil para el tratamiento de hiperchromías, acné y sus secuelas, estrías, envejecimiento y desvitalización cutánea. Favorece la renovación celular, firmeza, hidratación, suavidad y disminución de arrugas.
<b>Indicaciones:</b>	Acné y sus secuelas, hiperchromías, envejecimiento prematuro y cronológico, estrías, pieles desvitalizadas, flaccidez, hidradenomas oculares, tratamiento de manos, cuello y espalda.

Es recomendable preparar la piel previamente a la aplicación del peeling con hidrataciones profundas y el protocolo de preparación de piel de acuerdo al foto tipo de Fitzpatrick.

- Modo de empleo:** Disolver los cristales de TCA con toda la solución estabilizadora. Limpiar la zona a tratar con el dermolimpiador y aplicar la cantidad del peeling según las necesidades, con ayuda de un pincel.  
Dejarlo actuar hasta que aparezca el frost y “neutralizar” empleando la crema neutralizante incluida en el paquete. Se recomienda la aplicación post peel de una **MASCARILLA CRIOPLÁSTICA**.
- Uso:** Tratamiento recomendado de: 4 a 6 sesiones. Una sesión cada mes o dos.  
Es obligatorio el uso de una pantalla solar (FPS 30-40) durante el día.  
Se recomienda prescribir al paciente el uso de productos altamente hidratantes y emolientes con ceramidas, ácidos grasos esenciales, ácido Hialurónico, algas, etc. para evitar la deshidratación cutánea.  
Es posible que se presente una descamación al cabo de tres o cuatro días después de realizado el peeling.
- Presentación:** KIT que contiene: Dermolimpiador, Cristales de TCA, Solución estabilizadora y Crema neutralizante. (Exclusivo Uso Médico)

### **LACTO B GEL (Ácido Lactobiónico)**

- Acción:** Química  
**pH:** 3.45  
**Activos:** Ácido Lactobiónico al 10%

**Acción cosmecéutica:** Poderoso agente despigmentante, Hidratante, Antioxidante, no es fotosensibilizante, promueve la cicatrización, proporciona los mismos beneficios que los AHAs, atenúa líneas de expresión y las cicatrices dejadas por el acné ya que actúa sobre los procesos bioquímicos de la dermis. No es comedogénico

**Indicaciones:** Compatible con todos los tipos de piel, acné y sus secuelas, hiperpigmentaciones, envejecimiento prematuro y cronológico, cicatrices, pieles desvitalizadas.

**Presentación:** Única de 30 ml. (Público y uso Médico)

### **LB25 (Ácido Lactobiónico)**

Proporciona los mismos beneficios del LACTO B GEL aunque, la concentración del ácido Lactobiónico es del 25% y está indicado para la cosmética ginecológica.

**Presentación:** Única de 15 ml. (Exclusivo uso Médico)

## MASK - PEEL

Las tendencias actuales de los peelings son mezclas de ácidos, con acción suave, que sean menos irritantes sin provocar un exceso de descamación e irritación, usando tratamientos continuos que provoquen una mejoría en los recambios celulares.

*Propiedades de los Alfa-Hidroxiácidos:*

Renovación celular 33%

Firmeza 35%

Hidratación 23%

Disminución de ríides 33%

Disminuye el espesor de la Epidermis, Acidificación de la piel, Decoloración de hiperpigmentaciones.

Mejoría en la luminosidad de la piel. Disminución de la actividad de la glándula sebácea e un 25 al 31%

*Características:* Peeling de superficial a medio. Todo tipo de piel. Preparación moderada

*Acción:* Química

*pH:* 2.0

*Activos:* Ácido glicólico 15% y ácido láctico 20%

*Indicaciones:* Revitalizantes, despigmentante, estrías, anti-envejecimiento, foto envejecimiento y tratamiento de manos.

*Modo de Empleo:* Limpiar la zona a tratar con un espumógeno  
 Con ayuda de un pincel aplicar la zona a tratar una suave capa de **MASK PEEL**  
 Dejarlo actuar hasta que seque perfectamente bien (10 – 15 min)  
No necesita neutralizante  
 Retirarlo bien con algodones o esponjas embebidos en agua.

*Presentación:* 60 g (Exclusivo uso Médico)

## M-30

*Acción:* Química

*pH:* 2.0

*Activos:* Ácido Mandélico al 30%

*Indicaciones:* Útil para el tratamiento de hiperpigmentaciones, acné y envejecimiento (foto-envejecimiento)  
 La preparación es mínima y se puede emplear para pieles morenas aun en zonas con alta incidencia de radiaciones solares.

*Modo de Empleo:* Limpiar la zona a tratar con el **ESPUMANTE EPICUTANEO**  
 Aplicar de 1 a 2 ml del M-30 con ayuda de un hisopo o pincel  
 Dejarlo actuar de 5 a 7 minutos y retirar con algodones embebidos con agua.  
No necesita neutralizante

Las siguientes sesiones se puede poner hasta 2 o 3 capas de ácido y dejarlo actuar por espacio de 20 minutos. Esto a criterio del médico y dependiendo de la respuesta de la piel del paciente.



Aplicar un producto descongestivo como: **MASCARA DESCONGESTIVA, MASCARILLA CRIOPLÁSTICA, TÓNICO DESCONGESTIVO, EMULSIÓN o GEL DESCONGESTIVO.**

Aplicar **PANTALLA SOLAR**

*Propiedades:*

Alfa-hidroxiácido extraído de almendras amargas.  
Peeling superficial a medio.  
Molécula mayor que el glicólico, por lo que su penetración e irritación es Menor.  
Propiedades exfoliantes, antisépticas y despigmentantes (melasma).  
Menor riesgo de hiperpigmentación post-peeling.  
Notable diferencia de recuperación entre glicólico y mandélico.  
(eritema post-peeling).

*Mecanismo de acción:*

Altera las uniones intercelulares.  
Disminuye la cohesión intercorneocitarias.  
Elimina la Capa córnea, epidermis o dermis papilar superior de acuerdo al tiempo y capas aplicadas.  
Incrementa el metabolismo basal.  
Incrementa la producción de colágena.  
Aumenta la concentración de GAGs.  
Posee acción anti fúngica.  
Mejora notablemente la hidratación cutánea.  
Posee efectos tensores.

*Presentación:* Vial con 15 ml. (Exclusivo uso Médico)

 **M-50**

Posee las mismas propiedades y beneficios del M-30 aunque la concentración del Ácido Mandélico es del 50%

Está indicado para mejorar los resultados en Tratamientos Corporales.

*Presentación:* Vial con 15 ml. (Exclusivo uso Médico)

 **PEELING 10:30**

*Acción:* Química.

*pH:* 0.86

*Activos:* Mezcla de TCA al 10% y Ácido Mandélico al 30%

*Acción Cosmecéutica:* Este peeling 10:30, posee un doble efecto: desnaturalizante de proteínas y queratolítico con el mismo mecanismo que los Alfa-Hidroxiácidos (AHAs)

*Indicaciones:* Estrías, cicatrices, secuelas de acné, hiperpigmentaciones, envejecimiento y foto envejecimiento. Tratamiento de manos y espalda.  
Es recomendable una buena preparación de la piel por espacio de al menos 2 semanas, dependiendo del Foto tipo cutáneo.

**Modo de empleo:** Aplicar de 1.5 a 2 ml del peeling sobre la zona a tratar, previamente limpia, con ayuda de un pincel. Dejándolo actuar por 5 a 7 minutos (según el criterio del médico y la zona a tratar), o hasta que aparezca un “frost”, retirar perfectamente con algodón, gasas o esponjas embebidas con agua. Se pueden trabajar las zonas peri oculares y peri bucales.

No necesita neutralizante. Se recomienda aplicar el **GEL DESCONGESTIVO**.

**Uso:** Se puede realizar una vez cada 3 a 4 semanas.  
Es obligatorio el uso de pantalla solar (FPS 40-60) durante el día.  
Se recomienda prescribir al paciente el uso de productos altamente hidratantes y emolientes con ceramidas, ácidos grasos esenciales, ácido hialurónico, algas, etc.  
Para evitar la deshidratación cutánea.  
Es posible que se presente una ligera descamación al cabo de uno o dos días después del peeling.

**Presentación:** Vial con 15 ml. (Exclusivo uso Médico)

## **CONCENTRADOS (FACIALES)**

La piel es un sistema fisiológicamente complicado y expuesto a muchas agresiones tanto físicas, mecánicas, biológicas microbiológicas, etc. por esto necesitamos protección continua en los diferentes ciclos metabólicos de las diversas células cutáneas.

Tomando lo mejor de la ciencia, naturaleza y vida **DERMOPHARMA®** ha desarrollado, los productos denominados "**BIOACTIVE**" y "**CONCENTRADOS**", que contienen todos los elementos necesarios para conseguir la penetración y acción a diferentes niveles de la piel, de cada uno de sus diversos activos empleados para asegurar su eficacia cosmecéutica.

### **BIOACTIVE y SUERO ACLARANT plus**

(Triple acción: Aclarante, Antioxidante e Hidratante)

El problema de las hiperpigmentaciones, es un constante reto para cualquier cosmólogo. Por esto **DERMOPHARMA®** ha elaborado un exclusivo y novedoso producto despigmentante. Único en su género, que contiene activos de origen vegetal cuya actividad aclarante ha sido científicamente comprobada recientemente.

Esta mezcla exclusiva de activos despigmentantes actúa de manera muy específica sobre las membranas de los melanocitos. La ciencia química cosmética ha demostrado que en la membrana de cada melanocito existe un receptor denominado "Receptor "MCR1" el cual desencadena una serie de reacciones enzimáticas para activar a la tirosinasa, enzima responsable de la conversión de tirosina en dihidroxifenilalanina (DOPA), precursor importante en la melanogénesis.

Otro activo importante de la mezcla despigmentante de **DERMOPHARMA®**, actúa inhibiendo la acción de la enzima llamada glicosil transferasa, evitándose así la formación de la tirosinasa activa, y por ende el principio de la melanogénesis, el siguiente esquema revela el mecanismo de acción de la "LUTEOLINA", cuyo estructura química es:

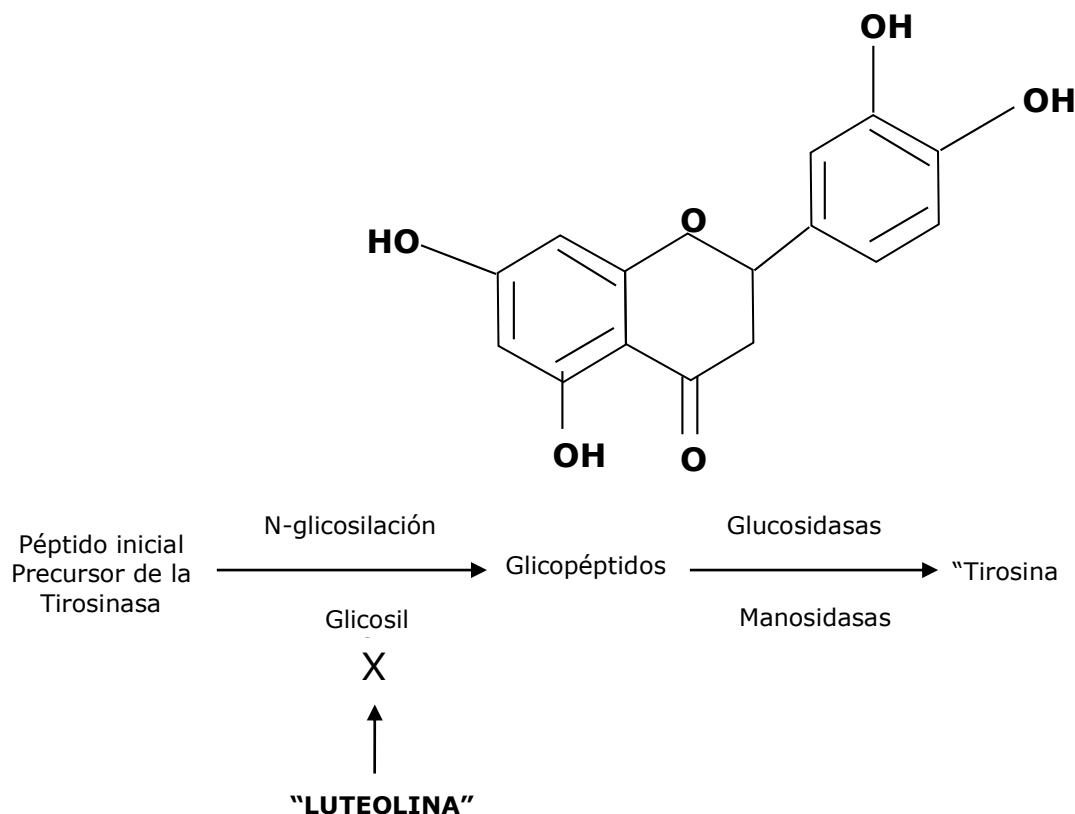

La mezcla exclusiva de DERMOPHARMA® actúa inhibiendo al “MCR1” directamente, impidiendo generar el estímulo responsable del aumento de la actividad de la tirosinasa, inhibiendo así, la formación de melanina. (ALOESINA).

Dentro de la mezcla despigmentante exclusiva de DERMOPHARMA® y única en México, se encuentra la “ALOESINA” que ha demostrado ser un excelente agente reductor, impidiendo las reacciones de la melanogénesis, que se basan exclusivamente en procesos de oxidación sin las reacciones de reducción.

Por todo esto, el BIOACTIVE y SUERO ACLARANT PLUS de DERMOPHARMA® resultan unos productos novedosos, seguros y eficaces para el tratamiento cosmético de las hiperpigmentaciones. Sin olvidar aconsejar al paciente en acudir a un especialista médico si se sospecha de alteraciones hormonales, gastrointestinales, etc., Para atacar el problema de las discromías desde la raíz, pues como se sabe, las hiperpigmentaciones pueden tener varios factores que favorecen su aparición.

Sin embargo desde el punto de vista cosmético, este producto ha demostrado resultados espectaculares, sobre todo, si se trabaja con ayuda del  $\beta$ -peel.

Hay que recordar siempre, el uso de una pantalla solar (FPS 35-40) para evitar consecuencias posteriores durante y después de un tratamiento despigmentante.

Recientemente hemos reformulado el producto agregándole un PLUS: activos HIDRATANTES y ANTIOXIDANTES

El mar es una excelente fuente de activos cosméticos pues cuenta con numerosas sustancias de múltiples propiedades bioquímicas las cuales, son indispensables para la piel. Así, en este cosmético encontramos activos altamente hidratantes y anti-radicales libres. Y de los Antioxidantes lo hemos enriquecido con una combinación de polifenoles de origen marino y vegetal, que en conjunto tiene los siguientes beneficios cutáneos:

- ✓ Útil en el tratamiento del envejecimiento
- ✓ Disminuye el estrés oxidativo
- ✓ Anti-radicales libres
- ✓ Favorece la correcta síntesis de colágena
- ✓ Protectores hepáticos
- ✓ Acción vascular
- ✓ Disminuyen la permeabilidad capilar
- ✓ Mejoran el tono vascular
- ✓ Disminuyen las peroxidaciones
- ✓ Estimulo de prolin-oxidasa (enlaces transversales de la colágena)
- ✓ Evitan la oxidación de la Vitamina C
- ✓ Anti-inflamatorio
- ✓ Filtros para las UVA
- ✓ Aceleran la concentración de TGF $\beta$  “Factor de crecimiento transformante beta” crecimiento de la Epidermis

**Composición:** Laminaria digitata, Dermochlorella, Wakame, Plancton y Ácidos Grasos Esenciales. Bioflavonoides de Vitis vinifera, té verde, naranjina, kaemperol (flavonoide obtenido de la Uña de gato, apio y flor de Jamaica); Extractos bio-estandarizados de moras, Ulva lactuca (alga marina del Mar Mediterráneo).

**Indicaciones:** Aplicar una pequeña cantidad sobre el rostro o la zona a tratar, previamente limpia. En cabina, emplear el  $\beta$ ETA-PEEL y posteriormente el BIOACTIVE ACLARANT plus el cual, si se desea, puede ser ionizado tanto en polo positivo como en el negativo.

**Presentación:** Bioactive: 60 ml.(Uso en Cabina)  
Suero: 30 ml. (Venta público)

## **BIOACTIVE y SUERO DESCONGESTIVO plus** (Control para Piel Sensibles, Alérgicas o Reactivas. Efecto Hidratante)

El estudio de la biología del envejecimiento actual, ha demostrado que la Inmunoprotección es una alternativa muy importante para la prevención del envejecimiento cutáneo. Así mismo en últimas fechas se ha demostrado que es mayor el número de pacientes con pieles sensibles y/o alérgicas, quizás por la acción de la contaminación, polución, mala alimentación, acción solar, etc.

El empleo de beta-glucanos, alfa-glucanos, que se obtienen de los cereales, tamarindo y avena, shiitake (hongo japonés) y ectoinas (patente alemana de origen bacteriano), entre otros activos inmunoprotectores, son muy útiles para el cuidado de pieles sensibles y/o alérgicas. DERMOPHARMA® reúne en este concentrado y en el suero estos activos vanguardistas que se recomiendan como ya se mencionó, en el caso de pieles envejecidas, sensibles y/o alérgicas.

Las pieles sensibles requieren de un cuidado especial, ya que, por su naturaleza no soportan bien cualquier tratamiento cosmético, y por ende, son más susceptible a agresiones físicas, ambientales, bioquímicas, etc. por eso este concentrado cosmético, contiene los mejores activos de origen vegetal que se han descubierto en los últimos años para el tratamiento de una piel sensible.

Composición: Beta-glucanos, alfa-glucanos, purificados de extractos de cereales, tamarindo y avena, shiitake y ectoinas. Glicerolados de Caléndula, Tila y Malva, Extractos de Cereales, Hispidulina, Alfa-Bisabolol, Ácido Ursólico y Ácidos Grasos Esenciales.

Presentación: Bioactive: 60 ml. (Uso en Cabina)  
 Suero: 30 ml. (Venta Público)

## **BIOACTIVE y SUERO TENSOR plus (PODEROSO REAFIRMANTE)** (Triple acción: Reafirmante)

Con Silicio que evita la calcificación de la elastina ( flaccidez)  
 Con DMAE para evitar la desmosina (elastosis)  
 Poderosos estimulantes de fibroblastos (regenerante)

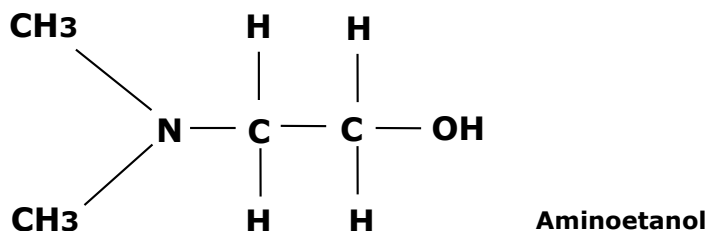

En el tratamiento con procaína, disminuyó rápidamente la flaccidez, las arrugas y los pliegues asociados a la tercera edad se suavizaron.  
 La piel pareció más firme, dando una apariencia más sana y juvenil.

La procaína es creada al enlazar dos nutrientes vitamínicos:

PABA (ácido paraaminobenzoico)  
 DEAE (dimetilaminoetanol).

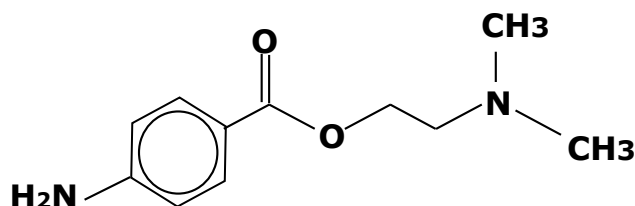

El aminoetanol es químicamente similar al dimetilaminoetanol y se convierte en colina en las células. Mejora la circulación del tejido y estimula la producción de fosfatidilcolina, uno de los lípidos que forman la membrana celular.

“La desintegración de la membrana celular” es una de las causas primarias del envejecimiento. Actúa también como antioxidante y es un estabilizador del intercambio intracelular. Disminuye la formación de desmosina entre las fibras elásticas. Pues favorece reacciones de mutilación entre los residuos peptídicos de la  $\alpha$ -tropoelastina.

El aminoetanol es precursor de la colina (vitamina) y la acetilcolina (neurotransmisor), que son indispensables en el metabolismo celular.

La acetilcolina estimula una acción neuromotriz importante y de ahí su efecto tensor.

Aumenta el consumo celular de oxígeno y provee nutrientes que ayudan a normalizar el balance químico en la célula y acelera las reacciones químicas en ella.

El nivel de ADN en las células se eleva y las proteínas se sintetizan más rápido.

Por esto, las funciones celulares mejoran dando como resultado un eficaz tratamiento reafirmante y anti-Envejecimiento.

Por su papel esencial en la biosíntesis de la membrana, su efecto antioxidante y neuromotor, el proceso del envejecimiento puede ser influenciado al mantener las concentraciones apropiadas de aminoetanol.

La flaccidez cutánea se produce como resultado de diversos factores como: radicales libres, acción de metaloproteínas, hormonas, luz U.V., etc. Es por esto, que se hace indispensable la reconstitución de las proteínas y mucopolisacáridos del tejido conjuntivo. Las investigaciones cosméticas modernas demuestran que los derivados de silicio, reparan la trama proteica de la dermis, estimulando al fibroblasto para alcanzar su equilibrio homeostático. Así mismo, repara la interacción entre las proteínas fibrosas y los glucosaminoglucanos dérmicos. Los principios activos contenidos en este producto mejoran la tensión y propiedades biomecánicas cutáneas.

La estimulación del fibroblasto y de la epidermopoyesis, se consigue mediante diversas sustancias como las vitaminas, fitoderivados y algunos oligoelementos que se encuentran reunidos en esta suave emulsión cosmética que asegura una renovación de la población celular cutánea.

Composición: Agua desmineralizada, DME, Glicerol, Extractos de Cardo Marino, Alquemilla, Cola de Caballo, Germinado de Semillas, Polisorbato 80, Ácidos Grasos Esenciales. Extractos estandarizados de Equinacea spp., Silimarina, Silanoides, Ácidos Grasos Esenciales, Hidrolizados de Proteínas, Taninos. Saponinas triterpénicas de Ginseng. Vitamina A, E, y C, Pantenol, Magnesio Extractos Placentarios y Alfa-Elastina.

Presentación: Bioactive: 60 ml. (Uso en Cabina)  
Suero: 30 ml. (Venta Público)

### **BIOACTIVE y SUERO VITACERAMID plus** (Reparador de Lípidos con Oligoelementos e Hidratante)

Este cosmético emulsionado contiene parte de los micronutrientes esenciales denominados vitaminas para mejorar la emoliencia y elasticidad cutánea. Además está enriquecido con una mezcla de ceramidas, extracto placentario y biflavonoides, que son indispensables para mantener la fisiología cutánea en óptimas condiciones.

La estimulación del fibroblasto y de la epidermopoyesis, se consigue mediante diversas sustancias como las vitaminas, Fito derivados y algunos oligoelementos que se encuentran reunidos en esta suave emulsión cosmética que asegura una renovación de la población celular cutánea.

Los minerales son moléculas indispensables para diversos procesos metabólicos en las diferentes células cutáneas, de ahí la gran importancia de reconstituir y proveer éstos a la piel. Las algas son una fuente rica de oligoelementos, además, algunas de ellas poseen componentes altamente hidratantes y antioxidantes, como las del género PORFIRYDIUM, cuyo extracto estandarizado se encuentra presente en este novedoso producto cosmético.

Composición: Vitamina A, E y F, Pantenol, Escualeno, Mezcla de Ceramidas, Extracto Placentario, y Glicerolado de Gingko Biloba. Saponinas triterpénicas de Ging Seng. Vitamina A, E, y C, Pantenol, Magnesio Extractos Placentarios y Alfa-Elastina. Extracto de Porfiridyum, Rodofita, Ac. Hialurónico, Vitamina C, Pantenol, Ácidos Grasos Esenciales, Germinado de Trigo y Soya, Sales Marinas Liofilizadas.

Presentación: Bioactive: 60 ml. (Uso en Cabina)  
Suero: 30 ml. (Venta Público)

### **CONCENTRADO y SUERO ACNÉS plus** (Triple acción: anti-acnéico, seborregulador e hidratante)

La secreción sebácea exagerada, provoca un desequilibrio en la composición química del Factor de Humectación Natural, incrementando la presencia de lípidos hidrofóbicos, originando el aspecto graso, brillante y oleoso en una piel grasa. Este problema no sólo representa repercusión a nivel estético, sino que facilita la proliferación bacteriana, favoreciendo alteraciones cutáneas más graves.

El grave problema del acné se genera por una hiperqueratinización del folículo piloso, así como, por una sobrepoblación de algunas bacterias que generan ciertas enzimas, que irritan la zona, desencadenando una inflamación.

Pensando en esto DERMOPHARMA® ha desarrollado un concentrado biocosmético anti-acnéico y sebo regulador que actúa en tres niveles diferentes. Por un lado, ejerce una acción queratolítica, otra bactericida y desincrustante, y finalmente una acción anti-inflamatoria, además lo ha enriquecido con una formulación, rica en sustancias sebo reguladoras que normalizan el aspecto estético en este tipo de pieles sin agredir el Factor de Humectación Natural, gracias a que actúan como astringentes suaves, libre de alcoholes y otras sustancias químicas agresivas.

Composición: Aminoácidos Azufrados, Extracto deodorizado de Ajo, Ácido Ursólico, Fitoesfingosina y Bioazufre. Sales de Origen Marino, especialmente Cinc, Magnesio, Manganeseo, Extractos valorizados de Limón, Toronja, Jitomate y Laminaria digitata.

Presentación: Concentrado: 60 ml. (Uso en Cabina)  
 Suero: 30 ml. (Venta Público)

**CONCENTRADO y SUERO CON FURFURIL ADENINA plus**  
 (Triple acción: Fotoenvejecimiento, Antioxidante y Enzimático)

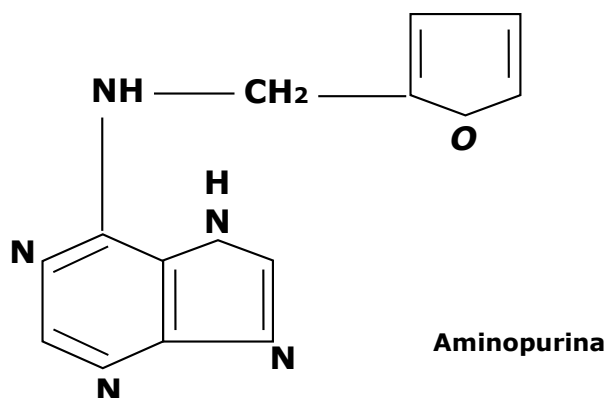

Efectiva como monoterapia matutina y nocturna en el mejoramiento y reversión de las manifestaciones cutáneas del fotoenvejecimiento (tipo I y II de Glogau).

Se usa combinada para fotoenvejecimiento severo o avanzado (tipo III y IV de Glogau).

Sustancia identificada en plantas, pero también se ha encontrado en humanos.

Se sintetiza a partir del ácido desoxirribonucleico (desoxirriboso).

Radical furfural, al oxidarse es capaz de fijar adenina (mecanismo celular de auto reparación).

Células epidérmicas (queratinocitos) y dérmicas (fibroblastos) sufren efectos acumulativos de la radiación solar (UVB y UVA).

Los cromóforos celulares como el ADN, oxígeno, proteínas de las membranas celulares, colágena y elastina son impactados por estos efectos.

El ADN genera fotoproductos (dímeros de timina) que explican la aparición de una parálisis temporal de la mitosis, que después de la reparación del ADN, produce una mitosis acelerada.

El fenómeno de rebote origina desgaste celular, deteriorando calidad y regulación reproductiva que explica la aparición de manifestaciones del fotodaño.

Los rayos UV al actuar con el oxígeno, producen radicales libres, así como la aparición de múltiples citocinas para detener y controlar la agresión, pero ejercen efectos que alteran la homeostasis cutánea.



La aminopurina contrarresta dichas reacciones, como factor de autoreparación celular y tisular, con 3 mecanismos de acción:

Repara el ADN dañado, estimula la enzima fotoliasa, que rompe los enlaces de los dímeros de timina, evitando la parálisis de la célula y continúe su ciclo vital.

Potente efecto antioxidante, debido a que estimula a la enzima SOD y en combinación con el ión cobre neutraliza directamente los radicales libres.

Estimula el RNAr y RNAm, incrementando el metabolismo de proteínas, en el caso de los fibroblastos, permite estabilizar y normalizar la síntesis de colágeno y elastina.

En cultivo de fibroblastos, mejora la calidad y longitud del ciclo de vida de las células tratadas.

Dado que la aminopurina es derivada de la desoxiribosa del ADN, es posible que se biotransforme por vías naturales de degradación.

Mejora significativamente la hidratación cutánea al reducir en forma significativa la pérdida de agua transepidérmica:

12% a las 12 semanas de tratamiento.

25% a las 24 semanas de tratamiento.

No es fotosensibilizante, por lo que puede utilizarse de día.

Una de las teorías del envejecimiento, es la del ataque de los radicales libres, de ahí la gran importancia de mantener y reforzar en la piel sus mecanismos enzimáticos de defensa, además de proporcionarle otras sustancias que actúen como antioxidantes, en este biocosmético, que se puede utilizar en cualquier tipo de piel, se reúnen las más comprobadas sustancias activas para el tratamiento del envejecimiento cutáneo.

Este poderoso producto contiene además, una combinación de polifenoles de origen marino y vegetal, que en conjunto tiene los siguientes beneficios cutáneos:

- √ Útil en el tratamiento del envejecimiento
- √ Anti-radicales libres
- √ Protectores hepáticos
- √ Disminuyen la permeabilidad capilar
- √ Disminuyen las peroxidaciones
- √ Estimulo de prolin-oxidasa (enlaces transversales de la colágena)
- √ Evitan la oxidación de la Vitamina C
- √ Filtros para las UVA
- √ Aceleran la concentración de TGFβ "Factor de crecimiento transformante beta" crecimiento de la Epidermis
- √ Disminuye el estrés oxidativo
- √ Favorece la correcta síntesis de colágena
- √ Acción vascular
- √ Mejoran el tono vascular
- √ Anti-inflamatorio

**Composición:** Agua desmineralizada, Ácidos Grasos Esenciales, Glicerol, Ascorbato de metil, Ácido  $\alpha$ -lipoico, aminopurina, Extracto de Soya, Polisorbato 80, Liposomas cargados de Super Óxido Dismutasa (SODI), Liposomas cargados con Coenzima Q10, flavonoides de Gingko Biloba, Extractos Placentarios, Escualeno, Colágeno Hidrolizado, Vitamina C y Pantenol. Bioflavonoides de Vitis vinífera, té verde, naranjina, kaemperol (flavonoide obtenido de la Uña de gato, apio y flor de Jamaica); Extractos bio-estandarizados de moras, Ulva lactuca (alga marina del Mar Mediterráneo).

**Presentación:** Concentrado: 60 ml. (Uso en Cabina)  
 Suero: 30 ml. (Venta Público)

## **CONCENTRADO REAFIRMANTE**

La flaccidez cutánea se produce como resultado de diversos factores; como radicales libres, acción de metaloproteínas, hormonas, luz U.V., etc. Es por esto, que se hace indispensable la reconstitución de las proteínas y mucopolisacáridos del tejido conjuntivo. Las investigaciones cosméticas modernas demuestran que los derivados de silicio, reparan la trama proteica de la dermis, estimulando al fibroblasto para alcanzar su equilibrio homeostático. Así mismo, repara la interacción entre las proteínas fibrosas y los glucosaminoglucanos dérmicos. Los principios activos contenidos en este producto mejoran la tensión y propiedades biomecánicas cutáneas.

*Composición:* Extractos estandarizados de Equinacea spp., Alquemilla, Cardo Marino, Silimarina, Silanoides, Ácidos Grasos Esenciales, Hidrolizados de Proteínas, Taninos.

*Presentación:* Concentrado: 60 ml. (Exclusivo uso Médico)

## **CONCENTRADO y SUERO SEBORREGULADOR**

La secreción sebácea exagerada, provoca un desequilibrio en la composición química del Factor de Humectación Natural, incrementando la presencia de lípidos hidrofóbicos, originando el aspecto graso, brillante y oleoso en una piel grasa. Este problema no sólo representa repercusión a nivel estético, sino que facilita la proliferación bacteriana, favoreciendo alteraciones cutáneas más graves.

Por esto **DERMOPHARMA®** ha desarrollado esta exclusiva formulación, rica en sustancias sebo reguladoras que normalizan el aspecto estético en este tipo de pieles sin agredir el Factor de Humectación Natural, gracias a que actúan como astringentes suaves, libre de alcoholes y otras sustancias químicas agresivas.

*Composición:* Sales de Origen Marino, especialmente Cinc, Magnesio, Manganeseo, Extractos valorizados de Limón, Toronja, Jitomate y Laminaria digitata.

*Presentación:* Bioactive: 60 ml. (Exclusivo uso Médico)  
Suero: 30 ml.

## **CONCENTRADO y SUERO REVITALIZANTE CELULAR *plus***

(Triple acción: Revitalizante, Anti-Age y Regenerante Celular)

La agresión química, solar, ambiental, nerviosa, hormonal, etc. favorecen el envejecimiento tanto cronológico como el actínico, dando como consecuencia que nuestra piel esté en contacto directo con miles de millones de radicales libres que oxidan y destruyen la estructura y dinámica celular, favoreciendo el proceso de envejecimiento, deshidratación, degeneración del tejido conjuntivo, etc.

Pensando en esto, **DERMOPHARMA®** presenta una mezcla perfecta de activos hidratantes, antienvjecimiento, antioxidantes y reestructurantes, que en conjunto hacen una revitalización celular profunda.

Esta nueva emulsión revitalizante fluida contiene:

### **Vitaminas:**

E: Tocoferoles antioxidantes, por la formación de  $\alpha$ -tocoferol.

Anti-inflamatorio.

Incrementa la permeabilidad vascular.

Disminuye la formación de MDA.

F: Mezcla de ácidos grasos esenciales que reparan los lípidos de la bicapa a nivel de membrana celular.

K: Anticoagulante y mejora la permeabilidad vascular.

Eficaz contra las telangectasias, rosácea y otras alteraciones de la microcirculación periférica.  
Disminuye la aparición de las “ojeras”.  
Bs: Ácido Pantoténico.  
Vitamina hidrosoluble, anti-inflamatoria.  
Forma parte de la estructura de la Co-enzima A (CoA).  
Evita la dermatitis, tiene eficacia protectora y mejora la calidad y cantidad de ácido hialurónico.  
Es indispensable para la biosíntesis de ácidos grasos y las porfirinas.

**Extracto intracelular de Artemia salina GP4G (liofilizado):** Rico en enzimas, co-enzimas, oligoelementos, ácidos nucleicos, aminoácidos, carbohidratos y lípidos.

**Extracto lipo e hidro soluble de caviar (GP4G):** Rico en ácidos grasos esenciales, vitaminas, enzimas, oligoelementos y aminoácidos.

**Ω3 / Ω6:** Ácidos grasos esenciales, antioxidantes.

**Hexapéptido anti-edad:** Obtenido por biotecnología de una bacteria llamada Pseudonalteromona spp., bacteria que habita en la Antártida. Este hexapéptido, se ha demostrado que es el que le permite soportar los climas extremos, proporcionándole la fortaleza necesaria para sobrevivir. Cosméticamente se ha comprobado que disminuye drásticamente la aparición de atrofias dérmicas (arrugas) porque favorece la síntesis de colágena tipo I en un 76%

**Ácido hialurónico:** Obtenido por biotecnología a partir de cultivos celulares humanos.

**Ácido Alfa-Lipoico:** Excelente antioxidante y re-estructurante de la barrera lipídica de la membrana celular.

**Silanoles y Silicio orgánico:** Re-estructura las proteínas del tejido conjuntivo, favoreciendo la turgencia y tono cutáneo, ya que favorece la proteo síntesis en el fibroblasto y actúa como un enlace estabilizador entre las fibras proteicas y los glucosaminoglicanos del espacio extracelular.

Presentación:	Concentrado: 60 ml.	(Uso en Cabina)
	Suero: 30 ml.	(Venta Público)

 **CONCENTRADOS (CORPORALES)** **BIOACTIVE ANTICEL**

La Paniculopatía Edemato Fibro Esclerótica (PEFE), también llamada celulitis, es una alteración del tejido subcutáneo y cutáneo que involucra varios mecanismos, entre ellos un acumulamiento de grasas y toxinas, un déficit en la circulación periférica y alteraciones del tejido conjuntivo, por lo cual para tener un verdadero éxito cosmético en su tratamiento, es necesario la acción de diversos activos que actúen en estos diferentes niveles,

Por esto **DERMOPHARMA®** presenta su exclusiva combinación, que es una mezcla de diversos activos lipolíticos, como los extractos de Guaraná, Laminaria y Té verde, venotónicos como la Hiedra, Apio y Meliloto, además de re-estructurantes del tejido conjuntivo como el Pantenol y líquido amniótico, entre otros.

*Composición:* Fucus, Laminaria digitata, Extractos valorados de Guaraná, Té Verde, Damiana, Hiedra, Extractos Placentarios, Cola de Caballo, Meliloto, Pantenol, Quercitina, Acido Asiaticósido y Hesperidina.

*Presentación:* Única de 60 ml. (Exclusivo uso Médico)

 **CONCENTRADO LIPOLÍTICO**

**DERMOPHARMA®** presenta su exclusiva combinación, que es una mezcla de diversos activos lipolíticos, como los extractos de Guaraná, Laminaria, Extracto de cacao, Mirtilo (Dehidromirecitina).

*Composición:* Fucus, Laminaria digitata, Extractos valorados de Guaraná, Té Verde, Damiana, Hiedra, Extractos Placentarios, Cola de Caballo, Meliloto, Pantenol, Quercitina, Ácido Asiaticósido y Hesperidina.

*Presentación:* 60 ml. (Exclusivo Uso Médico)



## CUIDADO INTENSIVO



### SUERO ANTI-AGE

Este novedoso producto contiene los elementos cosmeceúticos adecuados para proporcionar a la piel los mecanismos de defensa enzimáticos y antioxidantes necesarios para retardar el envejecimiento cutáneo, así como agentes nutrientes y estimulantes celulares que mejoran el trofismo celular.

*Composición:* Agua desmineralizada, Liposomas de Vitamina C, Escualeno, Levaduras, Extracto de Timo, Extracto de Placenta, Flavonoides de Ginkgo Biloba y Ubiquinona.

*Presentación:* Única de 60 ml.



### SUERO ANTIOXIDANTE



Este suero, es ideal para combatir el estrés oxidativo ya que, es rico en flavonoides, vitaminas y oligoelementos, sustancias científicamente comprobadas que, ejercen una acción antioxidante además, están enriquecidos con una alta concentración de lípidos hidrofílicos, para mantener la humedad de la piel y algunos polipéptidos de tejido conjuntivo.

Como parte de la GENERACIÓN MOLECULAR su fórmula ha sido mejorada:

Contiene activos antiglicación y péptidos estimulantes del fibroblasto

Re-organiza la MEC y controla las MMPs

Secuestra a las Especies Reactivas de Carbonilo (RSC)

Libera los factores de crecimiento cutáneo: GF, EGF, bFGF, VEGF

Mantiene la elasticidad cutánea

*Composición:* Extractos estandarizados de Ginkgo Biloba, Quercetina, Kaemferol, Ácidos Grasos Esenciales, Vitamina F, C, Lecitina, Hidrolizado de Colágena y Elastina, Extracto Placentario.

*Presentación:* Única de 30 ml.



### SUERO ELASTONIK

**DERMOPHARMA®** ofrece ahora un suero con un producto activo alemán único en México, que acelera o amplifica la producción de colágena del tipo III que es la investigación más reciente en los laboratorios europeos. Este extraordinario gel, está indicado para pieles flácidas, elásticas y desvitalizadas, que requieran de una acción hidratante muy potente. Contiene además Hidroxiprolina, Glicina y Glucosamina.

#### COLÁGENA TIPO III

- ✓ Integridad en la piel.
- ✓ Soporte cutáneo.

- ✓ Favorece y re-estructura la unión Dermo Epidérmica.
- ✓ Mejora la turgencia.
- ✓ 10% en la Dermis humana.

#### HIDROXIPROLINA

- ✓ Aminoácido mayoritario en el aminograma de la colágena.

#### GLICINA

- ✓ Representa el a. a. mayoritario en la fibra de colágena.
- ✓ Neurotransmisor del Sistema Nervioso Central.
- ✓ Posee gran afinidad por la sustancia gris.
- ✓ Involucrado en diversos metabolismos celulares.

#### GLUCOSAMINA

- ✓ Componentes dinámicos involucrados en diversos metabolismos celulares.
- ✓ Incrementan el pool de GAGS.
- ✓ Re-establecen células epidérmicas.
- ✓ Estimulan al fibroblasto.
- ✓ Recuperación del volumen dérmico.
- ✓ Mejoran la hidratación cutánea.
- ✓ Precursor de Ácido Hialurónico.
- ✓ Se difunde fácilmente (peso y dimensión molecular)

*Presentación:* Única de 30 ml.

### **SUERO CON ISOFLAVONAS**

Este producto está especialmente formulado para pieles menopáusicas, las cuales requieren un cuidado muy especial. Se recomienda su empleo en mujeres de más de 45 años.

*Composición:*

\*Phytohormonas

- ✓ Isoflavonas de soya.
- ✓ Isoflavonas de Trébol rojo.
- ✓ “Genisteína”
- ✓ “Biochanina A”
- ✓ Saponinas esteroideas estandarizadas de Dioscorea-spp
- ✓ Simulan la acción de la progesterona.
- ✓ Beneficios cutáneos.

\*Ácido alfa-lipóico

\*Ascorbato metilo = Vitamina “C” estabilizada

\*Extracto de *Macrocystis pyrifera*

- ✓ Controla el daño producido por metaloproteinasas
- ✓ Estimulante del Fibroblasto
- ✓ Disminución del arrugas en 35%
- ✓ Efectos re-estructurantes dérmicos
- ✓ Antioxidantes
- ✓ Oligoelementos

*Indicaciones:*

Estimulante del Fibroblasto y Queratinocito  
Mejora la Unión dermo-epidérmica  
Promueven la síntesis de colágena

Liberación controlada de factores de crecimiento celular y otras citocinas  
 Mejora la vigilancia inmunológica cutánea  
 Antioxidantes

*Presentación:* Única de 30 ml.

## SUERO PARA OJERAS

Las ojeras o hiper Cromías oculares representan una alteración dermoestética importante, su etiología es multifactorial; y podemos encontrar entre otros factores los genéticos, microcirculación periférica disminuida, acumulación de líquidos y sustancias tóxicas, cansancio, microedemas, etc.

**DERMOPHARMA®** ha desarrollado este suave producto especialmente formulado para disminuir y tratar dermo cosméticamente éstas alteraciones. El Suero para Ojeras, es rico en saponinas venotónicas, así como en vitaminas, especialmente la vitamina K<sub>1</sub>, que es útil para tratar alteraciones de la microcirculación periférica, por sus efectos bioquímicos sobre las células sanguíneas. Además contiene Palmitato de vitamina A, el cual favorece la regeneración tisular y el intercambio de fluidos extra e intracelulares.

La combinación de estos potentes activos cosméticos aseguran la evolución satisfactoria en el tratamiento de las ojeras.

*Composición:* Extractos estandarizados en saponinas venotónicas del Castaño de Indias, Centella asiática (Asiaticósidos, Ácido Madecasoico), Escina, Vitamina K<sub>1</sub>, Palmitato de Vitamina A, Ácido hialurónico, Mucílagos, Aceites vegetales e Hidrolizado de proteínas vegetales.

*Presentación:* Única de 30 ml.

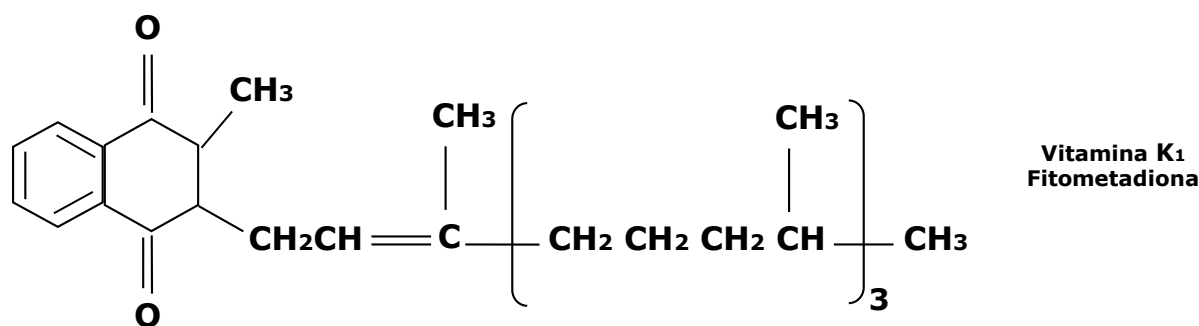



## **SUERO REAFIRMANTE**

- Contiene hexapéptido-10 + Extracto bacteriano  
Mejora las condiciones de la UDE  
Favorece la cohesión, comunicación e intercambio de nutrientes en la UDE  
Activa entre otras cosas la expresión genética de: Desmoplaquina, Colágena IV, Laminina-5, Colágena VII, Integrina-6 y Colágena
- Su uso hace la piel se torne: 40% más compacta, 36% más firme y 45% más suave.
- Evita el envejecimiento de la MEC
- Incrementa en un 67% la producción de colágena tipo I
- Activa el receptor Elastina-laminina
- Incrementa 305% la síntesis de laminina-5 y un 405% la integrina-6
- Su uso hace la piel se torne 40% más compacta, 36% más firme y 45% más suave.

*Presentación:* Suero: 30 ml

## **NOVACELL**

Emulgel rico en glicoproteínas biotecnológicas, N-acetil glucosamina 6P y péptidos liberadores de factores de crecimiento y reparadores del ADN.

Como resultado de esta sinergia se logra potencializar la protección del ADN contra el efecto nocivo de los radicales libres y mediadores de inflamación, aumentar la expresión de genes involucrados en la síntesis de proteínas dérmicas y favorecer la producción de energía a nivel celular.

### Recomendaciones para el paciente:

- Aplicar una dosificación por la mañana o noches en todo el rostro limpio.
- Si se quiere obtener resultados más rápido, se puede emplear tanto de día como de noche.

*Composición:* Glicopéptidos, glucosamina 6P, prolina, oligoelementos bioquelados, ácidos grasos esenciales, extracto de células madre vegetales.

*Presentación:* 30 ml



## **PERLAS ACTIVAS**

Contienen tres activos diferentes

- CÉLULAS MADRE VEGETALES •
- ELESTAN® •
- EXTRACTO DE MAGNOLIA •

### **1) CÉLULAS MADRE VEGETALES**

El motivo por el cual las células madre han suscitado tantas expectativas en el mundo de la belleza es que, se ha demostrado científicamente que poseen la capacidad de formar células nuevas y dividirse indefinidamente sin perder sus propiedades naturales, por lo que entre otros efectos:

- ✓ Nutren
- ✓ Revitalizan
- ✓ Son ricas en factores de crecimiento celulares y mensajeros químicos

#### ➤ **PROPIEDADES**

El extracto celular de la manzana suiza *Uttwiler spätlauber*.

Protege la longevidad de las células madres dérmicas

Retrasa la senilidad de las células esenciales

Combate el envejecimiento cronológico

Protege la juventud y vitalidad de la piel

Posee sorprendentes efectos en los fibroblastos dérmicos envejecidos ya que:

- ✓ Retrasa el envejecimiento
- ✓ Proporcionan una protección contra el estrés oxidativo
- ✓ Ayuda a arreglar el DNA dañado

### **2) ELESTAN®**

Este producto tiene entre sus principales cualidades el intervenir en la re-arquitectura cutánea facial así como en que de forma visible, mejora la trama dérmica y el complejo proteico auxiliar de la elastina.

#### ➤ **PROPIEDADES**

Disminuye la degradación de la elastina al mismo tiempo que favorece su producción pues, estimula al gene QRT 7-Q11.23 y al gene III

Favorece la presencia de EMILIN-1 y FIBULINA-5 los cuales son dos polipéptidos que favorecen la correcta organización de la neo-elastina

Por otro lado disminuye la glicación por efecto protector de la elastina

Evita la presencia de rigidez en la fibra elástica

Se ha comprobado que disminuye el ROS

### **3) EXTRACTO DE MAGNOLIA**

Este compuesto mejora notablemente el envejecimiento inflamatorio, regula el NFκB y posee efectos hidratantes.

#### ➤ **PROPIEDADES**

El Magnolol y Honokiol contenidos en este extracto:

Inhiben al NFκB y su actividad pues bloquean a la IKK (IκB cinasa) y a la producción de la iNOS (óxido nítrico sintetasa inducible), IL8, FNT-α, COX<sub>2</sub>

Hay que recordar que el NFκB o FACTOR NUCLEAR KAPPA B:

- Favorece el envejecimiento celular

- Es activado por citocinas inflamatorias
- Induce la formación de MMPs
- Aumenta el  $\beta$ FGF
- Aceleran los ciclos de vida del fibroblasto, por lo que se “desgastan” los ciclos de vida del fibroblasto.

El extracto de Magnolia se ha comprobado científicamente que tiene sorprendentes efectos ya que:

- ✓ Reduce el efecto “rojo” de la piel en un 85%
- ✓ Mejora la elasticidad cutánea en 90%
- ✓ Efectos comprobados “Anti-age”
- ✓ Disminuye la TEWL en un 95%
- ✓ Hidrata en un 89%
- ✓ Protege contra la inflamación crónica hasta en un 92%



## **CROMA-LIGHT**

Palmitato de Di-metil-metoxi-Cromanilo

- No posee efectos tóxicos en el melanocito
- No genera irritación o sensibilización
- Carece de potencial toxicológico y mutagénico
- Disminuye 43% la actividad de la Tirosinasa
- Eficacia blanqueadora del 46%vs el 36% del ácido kójico
- Desactiva a los reactivos oxidantes generados por las radiaciones UV en los Queratinocitos por medio de la activación de un mecanismo de defensa intracelular antioxidante.
  
- Reduce la formación y acción del 4HNE en el Queratinocito.
- Favorece la liberación de enzimas antioxidantes:
  - NADPH quinona reductasa 1 (anti carcinogénica)
  - Heme oxigenasa 1 (antioxidante)
  - Thioredoxina reductasa 1 (balance REDOX)
- Inhibe la acción de la  $\alpha$ MSH sobre el melanocito en un 47%

*Indicaciones:* Aplicar una gota en la zona de la mancha, preferentemente por las noches. Una vez que ha penetrado, puede aplicarse el SUERO ACLARANT PLUS para potencializar el efecto.

- ✓ Se puede emplear en todo tipo de pieles
- ✓ Si se está preparando la piel para un peeling, se emplea después del ALPHA-PEEL
- ✓ Los resultados son más efectivos si se combina con el SUERO ACLARANT plus

*Composición:* Dimeticona, Cromano

*Presentación:* Única de 5 ml. (Venta Público)

## **FULL CONTROL EYE-KIT**

Tratamiento especial para el cuidado de párpados diseñado en tres fases

*Acción:* Química

*pH:*

*Activos:* Mezcla de ácidos orgánicos, ácido fenoxiacético.

*Acción cosmecéutica:* 1.- Renovador químico: Suave mascara de ácido lactobiónico al 10% y proteasas para favorecer la renovación celular posee además, efecto aclarante.

2.- Crema reparadora: Estimulante de los genes de la juventud, activa la síntesis de colágena y elastina, contiene péptidos bioestimulantes de efecto antiglicación.

3.- Aquamask: Máscara gelosa rica en proteínas, oligoelementos y heteropolisacáridos con alto poder hidratante y efecto lift.

*Modo de Empleo:*

1.- Renovador químico Sobre una piel limpia y seca aplicar sobre la zona a tratar con ayuda de un pincel. Deja actuar unos minutos y retirar con esponjas embebidas en agua.

2.- Crema reparadora: Aplicar sobre la zona a tratar con ayuda de un pincel, dar un ligero masaje hasta su total penetración.

3.- Aquamask: Aplicar sobre la zona a tratar con ayuda de un pincel, dar un ligero masaje hasta su total penetración, dejarla actuar por unos minutos. Retirar con esponjas embebidas en agua.

*Presentación:*

15 g cada uno.

## MASCARILLAS

La función oclusiva de las mascarillas, es un adyuvante importante en cualquier tratamiento dentro del cuidado de la piel, ya que favorece la penetración y por ende, la acción de los constituyentes de un producto cosmético. Además de que poseen una acción adsorbente y exfoliante, con lo que se mejora notablemente la limpieza y el aspecto de la piel.

La rica y variada composición química de las arcillas, hacen que sean de gran utilidad en la cosmética y si a estas las enriquecemos con Fito-activos se convierten en poderosos productos biocosméticos.

### FITOMASK

En esta mascarilla de naturaleza emulsionada, se combinan los diversos mecanismos de acción de las proteínas, aceites y extractos vegetales que en conjunto mejoran la elasticidad y apariencia de la piel pues, tienen un alto grado de recuperación de las bio-estructuras cutáneas, re-establecen el contenido hídrico de la piel, por la riqueza de vitaminas, lípidos y esteroides que están presentes en los extractos y aceites empleados en su fabricación su suave formulación la hace apta para cualquier tipo de piel obteniendo inmejorables resultados.

*Composición:* Hidrolizado de polipéptidos vegetales de Avena, Trigo y Soya, Insaponificables de Aguacate y Jojoba, Aceite de Sésamo y Girasol, Extracto de Borraja, Malva y Árnica, Arcillas blanca y amarilla.

*Presentación:* Tarro de 240 g (Exclusivo Uso Médico)

### MASCARA FRUTAL NUTRITIVA

Los adelantos científicos en la actualidad, permiten estudiar los elementos naturales como las frutas, pues se ha encontrado que sus pulpas evocan la riqueza y generosidad del fruto, pues, son un rico tesoro de vitaminas, elementos minerales, que refrescan, nutren y revitalizan la piel. La naturaleza concentra en ellas extraordinarios complejos de ingredientes imprescindibles para el cuidado de la piel como por ejemplo:

- ✓ Glúcidos: con acción hidratante
- ✓ Ácidos orgánicos: hidratan y aclaran la piel
- ✓ Carotenoides: agentes antioxidantes
- ✓ Vitaminas A, C, B, entre otras
- ✓ Minerales: remineralizan la epidermis

**DERMOPHARMA®** concentra en esta suave máscara facial o corporal los beneficios de las pulpas frutales y los aceites vegetales para crear este cosmeceútico, hidratante, humectante, nutritivo, antioxidante y relajante con su extraordinario aroma frutal.

*Composición:* Mucílagos de pulpa de plátano, mango, papaya, manteca de karité, aceite de sésamo y girasol, Extractos de Annona cherimola y Cocos nucífera, ácidos grasos esenciales, hidrolizado de proteínas vegetales, arcillas blancas y peloides marinos.

*Presentación:* Tarro de 240 g (Exclusivo Uso Médico)

## MÁSCARILLA ACNÉS

El acné es un grave problema cosmético, que tiene diversas etiologías, por esto esta mascarilla es ideal como coadyuvante, en su tratamiento ya que, actúa a tres niveles diferentes. Primero ejerce una acción queratolítica para desobstruir los poros, seguida de una acción bactericida y finalmente una acción calmante. Con lo que se asegura un resultado eficaz en el tratamiento del acné.

*Composición:* Aminoácidos Azufrados, Glicerolado de Romero, Ajo y Caléndula, Fitoesfingosina, Arcillas Verdes.

*Presentación:* Tarro con 240 g (Exclusivo Uso Médico)

## MASCARILLA CÍTRICA

Las pieles grasas tienden a acumular más impurezas sobre su superficie, es por esto que, necesitan productos cosméticos que además de ser sebo reguladores, mejoren su aspecto. Considerando lo anterior **DERMOPHARMA®** ha tomado lo mejor de los activos sebo reguladores, limpiadores y adsorbentes para crear este producto. Y así, su balanceado contenido en extractos valorados de limón, toronja y naranja, efectúan una suave acción astringente y sus concentrados de extractos vegetales limpian y humectan la piel.

*Composición:* Extractos valorados de Limón, Toronja y Naranja, Glicerolado de Romero, Salvia, Alhova, Lechuga, Arcilla Blanca.

*Presentación:* Única de 240 g (Exclusivo Uso Médico)

## MASCARILLA CRIOPLÁSTICA

Dentro de los muchos componentes de las algas marinas, encontramos los carragenatos y alginatos, que la ciencia cosmética ha modificado para emplearlos en tratamientos crio-reafirmantes. Además de la fresca sensación que produce, esta mascarilla plástica, favorece la tonificación de los tejidos, gracias a su acción vasoconstrictora.

*Composición:* Alginatos, Carragenatos, Agar, Arcillas Marinas Clarificadas.

*Presentación:* Tarro con 200 g y 400 g (Exclusivo Uso Médico)

## MASCARILLA THERMOMINERAL

La composición química de esta mascarilla ejerce una acción térmica sobre la piel, acelerando la penetración de activos en ella, gracias a la vasodilatación que produce la liberación de calor, después, se genera un equilibrio osmótico, en donde, termina la hiperemia provocada y finalmente, al enfriar, una acción reafirmante y tonificante de la zona tratada.

*Composición:* Arcilla Blanca, Sales de Magnesio, Calcio y Sodio.

*Presentación:* Tarro con 500 g y 1 Kg (Exclusivo Uso Médico)

## MASCARAS FACIALES INDIVIDUALES

DERMOPHARMA® ha formulado estas especiales compresas faciales con un alto poder oclusivo y las cuales, están impregnadas con un gel conductor enriquecido con una rica mezcla de principios activos. Su uso es para una sola vez y es tanto para uso Médico como para apoyo en casa.

Recomendaciones: Se pueden ionizar en ambos polos y emplear cualquier tipo de aparatología para favorecer la penetración del gel enriquecido con los principios activos o simplemente hacer penetrar el gel con un masaje facial.

### MASCARA ANTIOXIDANTE

*Composición:* Extracto de Frambuesa, Extracto de Moras, Glicerolado de Té verde, Narangina, Extracto de *Himanthalia elongata*, Extracto de *Vitis vinifera* (antocianidinas)

*Indicaciones:* Fotoenvejecimiento, envejecimiento, fumadores, pieles con hiper Cromías.

*Presentación:* 1 Pza.

### MASCARA DESCONGESTIVA

*Composición:* Glicerolado de avena, Hispidulina, Extractos de Regaliz, Cereales, Tila, Malva, Acido ximénico

*Indicaciones:* Pieles sensibles, post peeling, post mesoterapia facial, rosácea, pieles con alteraciones de la micro circulación periférica, etc.

*Presentación:* 1 Pza.

### MASCARA HIDRONUTRITIVA

*Composición:* Ácido hialurónico, Extracto de placenta liofilizada, Extracto de cereales, Extracto de Wakame spp, Extracto de *Macrocystis pytifera*, Ficoeritrina

*Indicaciones:* Todo tipo de pieles, especialmente aquellas desvitalizadas, sobre-expuestas al sol, pieles jóvenes, etc.

*Presentación:* 1 Pza.

## MÁSCARA RICA EN PÉPTIDOS (COMPLETA)



**Composición:** Agua desmineralizada, polisorbato 80, liofilizados de células madre de Senna alata, ácido Hialurónico asociado a oligoelementos, prolina, dipéptido gly-cys, tripéptido-10, ácidos grasos esenciales, carboximetilceluosa, lecitina de soya, ácido fenoxiacético.

**Indicaciones:** Ideal como tratamiento cosmeceútico post peel, post-PRP, meso-roller, compatible con aparatología (post-láser, radiofrecuencia, carboxiterapia, otras.), técnicas de masaje manual. Ideales para el control del envejecimiento celular cutáneo y de la Matriz Extra Celular, pieles 65 veces más hidratadas, efecto anti glicación y anti-inflamatorio.

**Presentación:** 1 Pza.

## MÁSCARA RICA EN PÉPTIDOS (ÁREAS ESPECIALES)



**Composición:** Agua desmineralizada, polisorbato 80, liofilizados de células madre de Crithimun maritimum y Arganum spinosum, Citrulina asociada a péptido-10, ácido Hialurónico acoplado con silicio, ácidos grasos esenciales, carboximetilceluosa, lecitina de soya, ácido fenoxiacético.

**Indicaciones:** Especialmente diseñadas para el cuidado de la zona periorcular, labios y cuello. Excelentes resultados en el control del envejecimiento celular cutáneo y de la Matriz Extra Celular, su empleo asegura tejido cutáneo y epitelios más hidratados y protegidos contra la oxidación e inflamaciones celulares, extraordinario poder bioestimulante químico.

**Presentación:** 1 Pza.

## **PROBIOCEL** MÁSCARA PROBIOTICA

Elaborada con una matriz tridimensional de biopolímeros vegetales que favorecen la difusión cutánea dirigida, incrementando al menos 10 veces la penetración cutánea.

**Composición:** Extractos purificados de fermento bacteriano de harina de centeno. Ácido glutámico, prolina, ácido aspártico, leucina, glicina, valina, alanina y fenilalanina. Vitaminas: B5, B3 y ácido fólico. Tocoferoles, Tocotrienoles, Oligosacáridos.



*Efectos:*

- ✓ Alto poder hidratante.
- ✓ Favorece la re-arquitectura cutánea.
- ✓ Mejora las propiedades mecano-elásticas de la piel.
- ✓ Reconstituye el FHN.
- ✓ Efecto anti-inflamatorio.
- ✓ Control de la micro flora bacteriana epidérmica.

*Presentación:* Una pieza para uso en el consultorio.

## **GELES Y EMULSIONES (FACIALES)**

### **CREMA TENSORA**

La formulación de esta rica emulsión reafirmante es ideal para complementar la acción de la **MASCARILLA THERMOMINERAL**, ya que además de ser rica en emolientes, tiene una penetración cutánea profunda hasta la dermis, la cual se potencializa con los efectos térmicos de la mascarilla, haciendo que los principios activos tensores y reafirmantes que contiene alcancen fácilmente su sitio de acción.

**Composición:** Aceites Vegetales, Hidrolizados de Elastina y Colágena, Silanoles, Extracto de Cardo Marino (Silimarina), Laminaria digitata, Equinacea spp., Placenta y Ácido Hialurónico.

**Presentación:** Tarro de 240 g

### **CREMIGEL DERMOPLUS**

El contenido hídrico en la piel es vital para conservar y favorecer la fisiología cutánea, por esto cada vez se investigan nuevas fuentes de obtención de principios activos capaces de mejorar, preservar, mantener y optimizar la concentración de agua en las diferentes capas de la piel.

Las recientes investigaciones mundiales, se enfocan en la explotación químico-cosmética de un reino vegetal hasta ahora, poco estudiado a nivel cosmético: “Los Hongos”.

Estas especies biológicas tienen un metabolismo muy peculiar, son excelentes captadores de agua, dado que, solo se reproducen en cierto tipo de climas y suelos, su riqueza fotoquímica es extraordinaria y selectiva.

Los principales estudios cosméticos de los hongos se encuentran especialmente en el Shiitake (*Lentinus edodes*), un hongo japonés, con un uso tradicional como tonificante energético, antienvjecimiento e inmunoprotector.

El *Lentinus edodes* (Shiitake) contiene:

- ✓ Vitaminas: A, C, B, E.
- ✓ Minerales: Mg (Magnesio), Mn (Manganeso), Zn (Cinc), Se (Selenio), Cu (Cobre), Si (Silicio) y P (Fósforo).
- ✓ Aminoácidos.
- ✓ Enzimas.
- ✓ Fibras.
- ✓ Derivados nitrogenados (Guanina, Adenina).
- ✓ Ergosterol (Vitamina D).
- ✓ Polisacáridos: 1,6; 1,3-β-glucanos
- ✓ Glicopéptidos.
- ✓ Triterpenoides.
- ✓ HDP: polipéptidos + azúcares: potenciadores de células inmunológicas

Todos estos activos en conjunto y en estudios realizados en Japón han demostrado que:

- 1) Incrementa la renovación celular (fibroblastos) en un 68%
- 2) Incrementa la síntesis de colágena en un 56% y de vitamina C en un 27.6%
- 3) Mejora la hidratación cutánea en un 35%
- 4) Mejora la firmeza de la piel en un 45%
- 5) Las líneas de expresión disminuyen un 34%

Todo esto en pacientes que utilizaron una crema con el 3% del extracto por 12 semanas.

**DERMOPHARMA®**, ofrece esta nueva formulación, única en México, que contiene extracto del hongo japonés, enriquecido con lípidos hidrofílicos (Lecitinas y fosfolípidos), flavonoides, antioxidantes, ácido hialurónico y mucílagos; que aseguran la hidratación, renovación celular y turgencia de la piel. Además está formulado en una suave matriz de intercambio iónico que hace la función de ampolleta y mascarilla al mismo tiempo. Se recomienda ionizarlo en polo positivo y negativo.

*Composición:* Biflavonoides de Gingko biloba, Extracto estandarizado de Lentinus edodes, Ácido hialurónico, Lecitinas, Mucílagos vegetales, Polipéptidos vegetales, Polisacáridos (Matriz de intercambio iónico), Glicerol.

*Uso:* En el consultorio. Ionizarlo en polo positivo y negativo.

*Presentación:* Única de 50 g

## EMULSIÓN DESCONGESTIVA

La acción cosmeceútica de varios activos, pueden causar alguna irritación en la piel, es por eso que se formuló esta suave emulsión rica en extractos estandarizados de reconocidas plantas con acción calmante y descongestiva, como la caléndula, regaliz, avena, malva, etc.

*Composición:* Aceites de Sábila y Caléndula, Extractos Estandarizados de Alfa-Bisabolol, Azuleno y Ácido Ursólico de Caléndula, Avena, Malva, Regaliz, Ácidos Grasos Esenciales, Pantenol, Extracto Placentario e Hidrolizados de Proteínas Vegetales.

*Presentación:* Envase con 50 g  
Envase con 120 g (Exclusivo Uso Médico)

## EMULSIÓN VITAMINADA

La función cosmética de las vitaminas están reconocidas en el mundo científico desde hace mucho tiempo, por esto se ha desarrollado esta emulsión rica en vitaminas lipo e hidrosolubles, que en conjunto ejercen una acción regenerante, estimulante, hidratante y nutritiva en la diferentes capas de la piel.

*Composición:* Aceites Vegetales, Vitamina A, E, F, C, Pantenol, Ácidos Grasos Esenciales, Lecitina, Proteínas Vegetales e Hidrolizados Placentarios.

*Presentación:* Envase con 50 g  
Envase con 120 g (Exclusivo Uso Médico)



## EYE CONTROL



Esta nueva formulación exclusivamente diseñada para el cuidado del contorno de los ojos, contiene los adelantos biotecnológicos españoles (péptidos) más importantes para el control de las ojeras y de las bolsas en los ojos denominadas “dermatochalasis”, el mecanismo de acción de este poderoso activo radica en la inhibición de la enzima responsable de la liberación de Angiotensina I que es la responsable del incremento de la presión sanguínea en la zona, lo que trae como consecuencia que aparezcan las “bolsas” por acumulación de líquidos. Además contiene polisacáridos emolientes, hidratantes y estimulantes celulares como el ácido madecasoico que actúa sobre el fibroblasto y el queratinocito.

*Composición:* Acetil tetrapéptido-5, manteca de karité, aceite de sésamo y girasol, tripéptidos de soya y trigo, serina, prolina, arginina, ácidos grasos esenciales, extracto de Centella asiática, hidrolizado de proteínas vegetales, mezcla de ceramidas y hetero polisacáridos emolientes de alto y bajo peso molecular extraídos de *Croton tiglium*.

*Presentación:* Única de 15 g



## GEL DESCONGESTIVO

Este producto cosmético-médico, contiene los mismos activos que la emulsión descongestiva, pero se ha empleado la tecnología de los geles para su presentación.

*Composición:* Aceites de Sábila y Caléndula, Extractos Estandarizados de Alfa-Bisabolol, Azuleno y Ácido Ursólico de Caléndula, Avena, Malva, Regaliz, Ácidos Grasos Esenciales, Pantenol, Extracto Placentario e Hidrolizados de Proteínas Vegetales.

*Presentación:* Envase con 50 g  
Envase con 120 g (Exclusivo Uso Médico)



## HIDRAGEL FPS 15-17

Producto libre de aceite en base acuosa, formulado para pieles grasas, que también requieren de cuidados especiales para mantener su grado óptimo de hidratación y protección. Contiene una mezcla de filtros solares para evitar la agresión solar, su FPS de 15-17 es ideal y suficiente para proteger pieles mexicanas.

*Composición:* Ácido Hialurónico, Hidrolizado de Proteínas vegetales, Vitamina F, Mezcla de Flavonoides antioxidantes y Fito derivados sebo reguladores (Toronja, Jitomate, Romero), Factor de Humectación Natural, Filtros solares biológicos (Vitaminas, Flavonoides) y Filtros químicos (Benzofenona y Salicilatos).

*Presentación:* Única de 50 g

## HYDRA CREAM FPS 15-17

Ideal para pieles de normales a secas, rica en emolientes, hidratantes, aminoácidos protectores, sales higroscópicas y con una mezcla de filtros solares químicos y biológicos que proporcionan un Factor de Protección Solar (FPS) de 15 a 17, ideal y suficiente para proteger una piel mexicana.

**Composición:** Ácido Hialurónico, Hidrolizado de Proteínas vegetales, Vitamina F, Lípidos biomiméticos del estrato córneo (Ceramidas, Escualeno, Colesterol, Fosfolípidos), Filtros solares biológicos (Vitaminas, Flavonoides) y Filtros químicos (Benzofenona y Salicilatos).

**Presentación:** Única de 50 g

## NEUROCREMIGEL

**DERMOPHARMA®** se ha caracterizado por traer a México las últimas novedades de la química cosmética mundial, por esto ha desarrollado éste producto tomando siguiendo la vanguardia de Paris Francia en donde se ha desarrollado la NEUROCOSMETICA. Esta palabra hace referencia al “Concepto holístico de la Cosmética” que se relaciona con el sistema:

*psico-neuro-inmuno-endocrinológico* y el cuidado de la piel.

**Composición:** Extracto de Tephrosia purpurea (favorece la producción de beta-endorfina). Tea sinensis (anti-oxidante, regenerante). Eleuterococo spp (adaptógeno), Centella asiática (anti-inflamatorio, regenerante, mejora la microcirculación periférica) y Laminaria digitata (hidratante, remineralizante). Glucosamina, Melatonina, Ubiquinona Q10, AGEs

**TEPHOSIA PURPUREA:** Promueve la síntesis de  $\beta$ -endorfinas por el queratinocito Estachiose (galactosil, glucosil, fructuosa) y Ciceritol (galactopiranosil inositol)

**BETA-ENDORFINA:** Bigliardi 2002 demuestra experimentalmente que la Beta endorfina puede regular la Melanogenesis y formación de dendritas en el melanocito así como la proliferación de melanocitos. Re-epitelización y regeneración celular y estimulación de la epidermopoyesis. Comunicación del Q con el SNC por medio de los receptores  $\mu$ -opiáceos

**MELATONINA:** Acción antioxidante, Moduladora energética, Elimina el estrés oxidativo. Potencializa el efecto de la SOD, Glutación peroxidasa, Glucosa 6-fosfato deshidrogenada, etc. Protege macromoléculas de acción carcinogénica e Inhibe la acción de la NOasa (poder despigmentante)

### **CENTELLA ASIATICA:**

- 1) **MODULADORES DE LA INFLAMACIÓN:** Atenúan la liberación de sustancias epidérmicas pro-inflamatorias (citocinas, prostaglandinas, quimocinas, interleucinas, interferon)  
Regulan la expresión y liberación de IL1 $\alpha$  e IL8, así como de PG2 producida en casos de irritación cutánea.
- 2) **PROTECCIÓN DEL ESTRÉS INFLAMATORIO:** Disminuyen la actividad de las leucoproteasas sobre el queratinocito por la actividad de la SKALP (Skin Anti-Leuko-Protease). Regula el proceso de la queratinización.

- 3) **RESTAURACIÓN DE LA MATRIZ EXTRA CELULAR:** Mejora e incrementa la expresión de la colágena del tipo I y III. Activa la producción del NF B y estimula la producción del FCE.  
El Medecasosido y Terminilosido regulan los procesos inflamatorios, normalizan la queratinización y disminuyen la respuesta inmunológica (IL1-A, IL8, PGE-2)

**GLUCOSAMINA:** Componente dinámico involucrados en diversos metabolismos celulares. Incrementa el pool de GAGS y Re-establece células epidérmicas y estimula al fibroblasto. Recuperación del volumen dérmico. Mejora la hidratación cutánea y precursor de ácido hialurónico. Se difunde fácilmente (peso y dimensión molecular)

**ELEUTEROCOCO:** Eleuterosidos A y B. Sesamina, Fenilpropanoides. Actividad inmunomoduladora, efecto inmunoestimulante y actividad antioxidante

*Indicaciones:* Se puede emplear en todo tipo de piel. No contiene FPS  
Cremigel (mayor poder de penetración e hidratación)  
Apoyo para pieles envejecidas, desvitalizadas, de fumadores, provee una excelente neuroprotección, etc.

*Presentación:* Única de 50 g

## **SEDAMAR**

Es un gel elastomérico que contiene una mezcla biotecnológica de origen marino que semejan a la seda. En su estructura se encuentran una proteína fibrosa que se denomina fibroina que está formada con aminoácidos polares y una proteína amorfa que se denomina sericina, que está constituida por aminoácidos no polares.

En conjunto forman una red acuosa que proporcionan una función cementante y de revestimiento celular, dando una sensación suave al tacto y una excelente hidratación cutánea, junto con una excelente acción de protección por la presencia de emolientes biomiméticos “oil free”.

Forma además un “film” protector a la humedad (FHN) asegurando el contenido acuoso en la piel por estar enriquecida con el revitalizante celular, dando como resultado un producto innovador, eficaz y científicamente comprobado.

*Composición:* Suave gel que contiene una mezcla biotecnológica de origen marino que semejan a la seda con activos como fibroina, sericina y enriquecida con extracto de caviar, péptidos bio-estimulantes y vitaminas.

*Presentación:* Única de 60 g

## **AQUA SUN FPS 45-50**



En la actualidad la fotoprotección es indispensable para el cuidado de la piel, pues se ha demostrado claramente que la acción de los rayos ultravioleta es nociva para la histología, fisiología y anatomía del tejido cutáneo. En el mercado existen diversas Pantallas solares, pero casi todas ellas se encuentran en forma de emulsiones, lo cual complica su empleo en pieles grasas, acnéicas o bien en lugares geográficos donde hay climas calientes o húmedos. Por todo esto **DERMOPHARMA®** ha traído la tecnología europea necesaria.

Así como las materias primas japonesas y alemanas que se emplea para desarrollar una pantalla solar en GEL, este novedoso producto, además de que ofrece una amplia protección solar FPS=45 a 50

*Composición:* Aceite de sésamo y girasol, octilme toxicinamato, benzofenona 4, bióxido de titanio micronizado, micropolimeros de azúcares, gelificantes biotecnológicos, extracto de Aloe vera, hidrolizado de proteínas vegetales, mezcla de ceramidas, Vitamina F, ácido hialurónico, glucosamina.

*Presentación:* Única de 50 g

### **PANTALLA SOLAR FPS 35-40**



La acción del sol, puede provocar varios efectos secundarios en la piel, y sobre todo cuando esa piel está recibiendo un tratamiento médico estético. Es por eso que debemos protegerla, con filtros solares tanto químicos como físicos para asegurar un efecto pantalla real.

*Composición:* Aceites Vegetales, Filtros Químicos como la Benzofenonas, Metoxicinamatos, Salicilatos y Filtros Físicos como: Bióxido de Titanio y Óxido de Cinc.

*Presentación:* Única de 50 g

## **GELES Y EMULSIONES (CORPORALES)**

### **CONDUGEL**

Es una base gelificada rica en soluciones mineralizadas que permite el paso de diversos tipos de corrientes empleadas en Electroestética y Cosmomecánica, posee un alto poder hidratante y es además altamente emoliente por sus excelentes propiedades se puede aplicar cuando se emplea:

Ultrasonido, Diatermia capacitiva, G5 y Corrientes excitomotrices entre otros tipos de aparatología.

*Composición:* Sales de metoxicelulosa, agua de mar liofilizada, sales conductoras, ácido hialurónico, ácidos fosfatídicos hidrosolubles, vitamina F.

*Presentación:* Tarro con 1 Kg. (Exclusivo Uso Médico)

### **EMULSIÓN CALORÍFICA**

Es una crema reductora, ideal para utilizarse como complemento de los tratamientos lipolíticos, ya que está formulada con la exclusiva mezcla de concentrados fitocelulares reductivos de **DERMOPHARMA®** y además contiene activos que favorecen la sudación, con lo cual se eliminan fácilmente toxinas y desechos celulares.

*Composición:* Extractos valorizados de Laminaria digitata, Fucus vesiculosus, Guaraná, Té Verde, Hiedra, Centella asiática, Castaño de Indias, Extractos Placentarios.

*Presentación:* Tarro con 240 g

### **EMULSIÓN CON CERAMIDAS**

Esta rica leche corporal, contiene proteínas, aceites y extractos de cereales, por lo que es rica en fitoesteroles, vitaminas liposolubles, etc., además está enriquecida con pantenol y aceites de caléndula y aloe vera, manteniendo así, el contenido hídrico de la piel del cuerpo durante todo el día.

*Composición:* Leche de Trigo, Avena, Cebada y Arroz, Mezcla de Ceramidas, Aceite de Caléndula, Aloe Vera, Extractos de Manzana y Regaliz.

*Presentación:* Envase con 240 ml  
Envase con 470 ml (Exclusivo Uso Médico)

### **FLEBOGEL y FLEBOTONIC**

La circulación de retorno muchas veces puede verse obstaculizada por varios factores, como por ejemplo, embarazo, situación laboral, problemas circulatorios, sólo por mencionar algunos, provocando una sensación de pesadez, hinchazón, varices, etc. **DERMOPHARMA®** ha conjuntado los recientes estudios fotoquímicos



para ofrecer en un gel o en una loción los diversos metabolitos secundarios que el reino vegetal nos ofrece, para mejorar los problemas circulatorios en general.

*Composición:* Quercetina, Hispidulina, Hesperidina, Saponinas triterpénicas de Centella asiática y Castaño de Indias, Flavonas y Flavonoides de Apio, Árnica e Hibiscus.

*Presentación:* Gel: 240 g Tónico: 240 ml

## **GEL LIPOLITICO**

Este producto cosmético contiene los mejores activos naturales científicamente comprobados, para inducir la lipólisis dentro de los panículos adiposos. Por lo que su uso continuo aunado a una buena dieta asegura resultados en el tratamiento de la sobrecarga adipocitaria (obesidad).

*Composición:* Extractos valorados de Fucus vesiculosus, Laminaria digitata, Guaraná, Té Verde, Damiana, Hiedra, Centella asiática y Castaño de Indias.

*Presentación:* Tubo de 240 g

## **GEL REAFIRMANTE**

La flaccidez cutánea se produce como resultado de diversos factores, como radicales libres, acción de metaloproteínas, hormonas, luz U.V., etc. Es por esto, que se hace indispensable la reconstitución de las proteínas y mucopolisacáridos del tejido conjuntivo. Las investigaciones cosméticas modernas demuestran que los derivados de silicio, reparan la trama proteica de la dermis, estimulando al fibroblasto para alcanzar su equilibrio homeostático.

Así mismo, repara la interacción entre las proteínas fibrosas y los glucosaminoglucanos dérmicos. Los principios activos contenidos en este producto mejoran la tensión y propiedades biomecánicas cutáneas.

*Composición:* Extractos estandarizados de Equinacea spp., Alquemilla, Cardo Marino, Silimarina, Silanoides, Ácidos Grasos Esenciales, Hidrolizados de Proteínas, Taninos.

*Presentación:* Tubo de 240 g

## **GEL REAFIRMANTE DE SENOS**



Enriquecido con biopéptidos de Kigellia, que incrementan el metabolismo celular dérmico del seno, con un efecto “hormona-like” para tensarlo, hidratarlo y re-estructurarlo.

### *Kigellia africana*

- Es un árbol conocido de Senegal que se encuentra también en Tanzania, Mozambique y los humedales en el oeste de Kenia, hasta al norte de Sudáfrica
- Se utiliza la pulpa de sus frutos para fortalecer y tonificar la piel del busto.

### Fitoquímica

- ✓ Flavonoides:
- ✓ hidroxiluteína, luteína, quercetina
- ✓ Venotónicos y venoprotectores
- ✓ Mejoran la microcirculación
- ✓ Saponinas esteroidales:
- ✓ Efecto hormona-like
- ✓ Incrementan la activación al fibroblasto
- ✓ Aumenta la concentración de ácido hialurónico

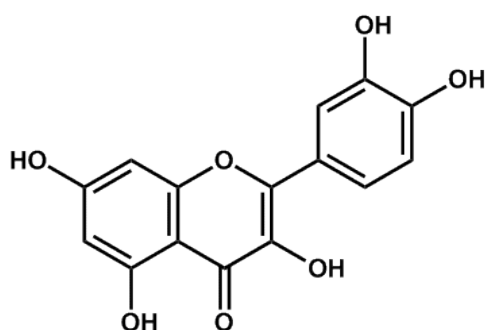

### Efficacité prouvée/ proved efficiency

Tests réalisés sur un panel de femmes entre 30 et 45 ans ayant eu au moins une grossesse.  
Gel de carbopol + 20% de kigeline.

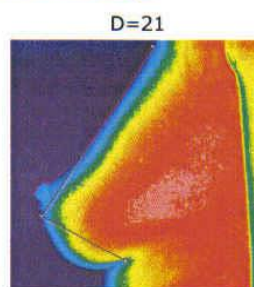
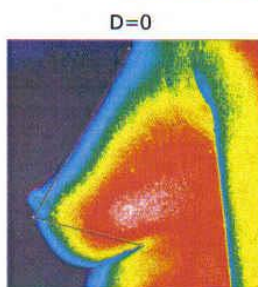

Tests carry out 10 women (30-45 yers old) with one childbirth.  
Carbopol gel + 20% kigeline

**Presentación:** Tubo de 240 g

### **GEL VENOTONIK**

La sinergia de los diferentes mecanismos de acción de los activos presentes en este producto, hacen posible un tratamiento eficaz contra la hidrolipodistrofia (celulitis), ya que por un lado contiene reconocidas sustancias fotoquímicas, como algunos flavonoides y coumarinas, que son venotónicas, alcaloides y esteroides de origen marino, cuya actividad lipolítica ha sido científicamente comprobada y finalmente existen derivados biológicos que reconstituyen el tejido conjuntivo.

*Composición:* Glicerolados estandarizados de Guaraná, Té Verde, Damiana, Meliloto, Castaño de Indias, Árnica, Fucus vesiculosus, Laminaria digitata, Hiedra, Pantenol y Extractos Placentarios.

*Presentación:* Tubo de 240

## **BODY OLEUM**

Las estrías se definen como: Atrofias cutáneas onduladas y paralelas, visibles por el adelgazamiento y hundimiento de la epidermis, tienen un origen endocrino provocado por un trastorno endocrino de origen cortico suprarrenal (ACTH). El tratamiento dermocosmético de estas incluye:

- Peelings
- Aparatología
- Estimulantes de Fibroblasto
- Reparadores de la matriz proteica dérmica
- Ácidos Grasos Esenciales

Estudios recientes en Argentina han demostrado que los ácidos grasos esenciales, son una opción interesante para el tratamiento y prevención de estrías ya que posee varias funciones:

- Función plástica
- Estimulo al fibroblasto
- Antioxidantes
- Incrementan la respuesta inmunológica cutánea
- Emolientes

La formulación de este semisólido de **DERMOPHARMA®**, es una mezcla rica de varios ácidos grasos que complementan el tratamiento de las estrías para tener buenos resultados.

*Composición:* Escualeno, Manteca de Karité, Insaponificable de aceite de oliva, Vitamina “F” hidro y liposoluble, Vitamina “E”, Aceite de zanahoria, Mezcla de ceramidas.

*Presentación:* Tarro con 240 g

## **SOLUCIÓN 3-F**

Los tratamientos criotérmicos se emplean para conseguir resultados extraordinarios para la reducción y reafirmación del cuerpo, ya que el efecto refrescante favorece la vasoconstricción, el modelaje del cuerpo y el movimiento de grasas. Con efectos:

1. Repara el Factor de Humectación Natural, por la acción de hidrolizados de proteínas ricas en Serina así como mezcla de lípidos epidérmicos como son los derivados de colesterol y mezclas de ceramidas;
2. Tonifica el pH cutáneo (5 a 5.5)
3. Reafirma y refresca la zona tratada, por los extractos vegetales de la Equinacea, Cardo marino, Alquemilla y Té Verde tienen un efecto refrescante y reafirmante por su alto contenido en Silicio orgánico.

*Composición:* Extractos de Árnica, Caléndula, Tomillo, Hiedra, Guaraná, Cardo Marino, Cola de Caballo, Menta, Algas Marinas y Alquemilla.

*Presentación:* Atomizador con 240 ml.  
Atomizador con 470 ml. (Exclusivo uso Médico)